



ERSATZTEILKATALOG



Porter MAXXI Up-Date 2009-2010

Vorsatzcode Fahrgestell: ZAPS90DH, ZAPS90AH, ZAPS90RH
Vorsatzcode Motor:

*Benzin/Flüssiggas/
Methangas Maxxi*

MQEMWKM002

Inhaltsverzeichnis

Fertige Produkte.....	5
Alphanumerisches Verzeichnis.....	9
Motor.....	18
Tafel 01.01 - Zeichenerklärung.....	18
Tafel 01.04 - Motor Dichtungen.....	19
Tafel 01.06 - Kurbelwelle.....	20
Tafel 01.08 - Zylinderblock.....	21
Tafel 01.09 - Kolbeneinheit.....	22
Tafel 01.10 - Einhait Kopf - Ventil.....	23
Tafel 01.11 - Schwinghebelhalterung.....	24
Tafel 01.12 - Zylinderkopfabdeckung.....	25
Tafel 01.17 - Ventilsteuerungsriemen und Deckel.....	26
Tafel 01.18 - Ölpumpe.....	27
Tafel 01.19 - Wasserpumpe.....	28
Tafel 01.20 - Starter - Elektrischer starter.....	29
Tafel 01.22 - Lichtmaschine.....	30
Tafel 01.24 - Ölfilter.....	31
Tafel 01.28 - Hinterachsantrieb.....	32
Tafel 01.30 - Getriebegehäuse.....	35
Tafel 01.31 - Schaltgetriebe.....	37
Tafel 01.32 - Schalthebel.....	40
Tafel 01.33 - Interne Schaltsegmente.....	42
Tafel 01.34 - Kupplung.....	43
Tafel 01.37 - Drosselkörper und Einspritzdüsen.....	44
Tafel 01.38 - Einlass- und Auslassstutzen.....	45
Tafel 01.42 - Auspufftopf.....	46
Tafel 01.43 - EGR-Ventil.....	47
Tafel 01.44 - Anlage Abgas-Rückleitung	48
Tafel 01.45 - Luftfilter.....	49
Fahrgestell - Plastformteil - Karosserien.....	50
Tafel 02.02 - Rahmen/ vordere Karosserieteile.....	50
Tafel 02.03 - Rahmen/Karosserie seitlich.....	52
Tafel 02.04 - Rahmen/ hintere Karosserieteile.....	53
Tafel 02.05 - Motorhalterungen.....	54
Tafel 02.06 - Vordere Türen - Scheibe.....	55
Tafel 02.07 - Komponenten der Türen vorne.....	57
Tafel 02.12 - Kabinenbauteile.....	58
Tafel 02.13 - Sicherheitsgurte.....	59
Tafel 02.14 - Dachpaneel.....	60
Tafel 02.15 - Isolierungspaneelle - Zierleisten.....	61
Tafel 02.17 - Offene Ladefläche - Ladeklappen.....	62
Tafel 02.19 - Ladeflächenbauteile.....	64
Tafel 02.22 - Kippsystem.....	65

Tafel 02.27 - Windschutzscheibe - Scheiben.....	67
Tafel 02.28 - Fensterheber vorne und hinten.....	68
Tafel 02.33 - Radgehäuse - Radkotflügel.....	69
Tafel 02.35 - Vorderes Bodenpaneel.....	70
Tafel 02.36 - Verkleidungen vorne - Spritzschutz.....	71
Tafel 02.37 - Hinterabdeckung - Kotflügellappen.....	72
Tafel 02.38 - Plaketten - Verzierungen.....	73
Tafel 02.40 - Vordersitze.....	74
Tafel 02.42 - Innenverkleidungen.....	75
Tafel 02.45 - Rückspiegel/n.....	76
Tafel 02.46 - Schloßen.....	77
Tafel 02.47 - Benzintank.....	78
Tafel 02.49 - Benzintank GPL (Pick).....	79
Tafel 02.51 - Kraftstoffpumpe.....	80
Tafel 02.53 - Benrin-einspritzanlage.....	81
Tafel 02.54 - Benrin-einspritzanlage GPL.....	82
Tafel 02.55 - Kühlanlage.....	83
Tafel 02.56 - Bauteile Kühlanlage.....	84
Tafel 02.57 - Heizungsanlage - Klimaanlage.....	85
Lenker/Lenkung.....	87
Tafel 03.02 - Cockpitinstrumente - Cruscotto.....	87
Tafel 03.05 - Mittlerer Tunnel.....	89
Tafel 03.07 - Lenkradartikulation.....	90
Tafel 03.09 - Lenkrad.....	92
Radaufhängungen.....	93
Tafel 04.01 - Schwingarm.....	93
Tafel 04.07 - Vordere Radaufhängung - Stoßdämpfer.....	94
Tafel 04.08 - Vorderradnabe.....	95
Tafel 04.10 - Hintere Radaufhängung - Stoßdämpfer.....	96
Tafel 04.13 - Vorder- und Hinterräder.....	97
Tafel 04.14 - Ersatzrad.....	98
Bremsanlage - Bowdenzüge.....	99
Tafel 05.01 - Bremschlauchen - Bremszangen.....	99
Tafel 05.02 - Bremsbacken.....	101
Tafel 05.04 - Bremsanlage.....	102
Tafel 05.05 - Steuerpedal - Hebeln.....	103
Tafel 05.06 - Gaspedal.....	105
Tafel 05.07 - Feststellbremse.....	106
Elektrische Anlage.....	107
Tafel 06.01 - Wechselschalter - Umschalter - Druckschalter - Schalter.....	107
Tafel 06.03 - Vorderleuchten - Blinkleuchten.....	108
Tafel 06.04 - Hinterleuchten - Blinkleuchten.....	109
Tafel 06.05 - Fernschalteren - Batterie - Hupe.....	110
Tafel 06.06 - Spannungsreglerern - Elektronisches Steuergerern - Zündspule.....	112
Tafel 06.07 - Steuergeräte - Sensoren.....	113

Tafel 06.08 - Hauptkabelbaum.....	114
Tafel 06.12 - Komponenten der elektrischen Anlage.....	115
Tafel 06.16 - Scheibenwischer vorne und hinten.....	116
Tafel 06.18 - Sonderausstattung.....	117

Fertige Produkte

Code	Gültigkeit
MMEM6KM002	
MMEM6KM003	
MMEM6KN002	
MMEM6KN003	
MMEM6KNA02	
MMEMDKM002	
MMEMDKM003	
MMEMDKN002	
MMEMDKN003	
MMEMDKNA03	
MMEMRKM002	
MMEMRKM003	
MMEMRKM010	
MMEMRKMNPE	
MMEMRKN002	
MMEMRKN003	
MMEMRKNA02	
MMEMWEM402	
MMEMWKM002	
MMEMWKM003	
MMEMWKMNP1	
MMEMWKN002	
MMEMWKN003	
MMEMWKN010	
MMEMWKN011	
MMEMWKNA02	
MMEMWKNNP1	
MMEMWKNNPE	
MMUM6EM003	
MMUM6EM402	
MMUM6EM403	
MMUM6EN402	
MMUM6EN403	
MMUM6KM002	
MMUM6KM003	
MMUM6KN002	
MMUM6KN003	
MMUM6KNA02	
MMUM7EM402	
MMUM7EM403	
MMUM7EN402	
MMUM7EN403	

Code	Gültigkeit
MMUM7KM002	
MMUM7KM003	
MMUM7KN002	
MMUM7KN003	
MMUM8EM402	
MMUM8EM403	
MMUM8EN402	
MMUM8EN403	
MMUM8KM002	
MMUM8KM003	
MMUM8KN002	
MMUM8KN003	
MMUM8KN103	
MMUMDEM402	
MMUMDEM403	
MMUMDEN402	
MMUMDEN403	
MMUMDKM002	
MMUMDKM003	
MMUMDKN002	
MMUMREM402	
MMUMREM403	
MMUMREN402	
MMUMREN403	
MMUMRKM002	
MMUMRKM003	
MMUMRKM011	
MMUMRKMNP1	
MMUMRKMNPE	
MMUMRKN002	
MMUMRKN003	
MMUMWEM402	
MMUMWEN402	
MMUMWEN403	
MMUMWKM002	
MMUMWKM003	
MMUMWKMBTC	
MMUMWKN002	
MMUMWKN003	
MMUMWKN010	
MQEM2KM002	
MQEM6KM002	
MQEM6KN002	
MQEMDKN002	
MQEMRKM002	

Code	Gültigkeit
MQEMRKN002	
MQEMWKN002	
MQUM6EM402	
MQUM6EN002	
MQUM6EN402	
MQUM6KN002	
MQUM7EN402	
MQUM7KM002	
MQUM7KN002	
MQUM8EM402	
MQUM8EN402	
MQUM8KM002	
MQUM8KN002	
MQUMDEM402	
MQUMDEN402	
MQUMDKM002	
MQUMREN402	
MQUMRKM002	
MQUMRKN002	
MQUMW8N402	
MQUMWEN002	
MQUMWEN402	
MQUMWKM002	
MQUMWKN002	
MXEM0KM001	
MXEM0KN001	
MXEM6KM001	
MXEM6KN001	
MXEMDEM401	
MXEMDKM001	
MXEMDKN001	
MXEMREM401	
MXEMRKM001	
MXEMRKN001	
MXEMWKM001	
MXEMWKMNPE	
MXEMWKN001	
MXUM6EM401	
MXUM6EN401	
MXUM6KM001	
MXUM6KN001	
MXUM7EM401	
MXUM7EN401	
MXUM7KM001	
MXUM7KN001	

Code	Gültigkeit
MXUM8EM101	
MXUM8EM401	
MXUM8EME01	
MXUM8EN401	
MXUM8KM001	
MXUM8KN001	
MXUMDEN401	
MXUMDKM001	
MXUMDKN001	
MXUMREM401	
MXUMREN401	
MXUMRKN001	
MXUMWEN401	
MXUMWKM001	
MXUMWKM010	
MXUMWKMBTC	
MXUMWKMNPE	
MXUMWKN001	
MXUMWKN010	

Code	Nr. der Tafel	Pos.	Code	Nr. der Tafel	Pos.	Code	Nr. der Tafel	Pos.
002383	02.19	15	071633	06.04	9	1371187103000	01.11	12
002440	02.04	11	078783	02.04	10	1371587105000	01.11	13
002440	02.49	10	0915187203000	04.14	11	1373487102000	01.11	11
003058	02.19	17	0915587204000	04.14	12	1374187102000	01.11	8
003058	03.07	4	1101187101000	01.06	8	1380187101000	01.11	5
003062	04.10	6	1110187119000	01.10	1	1380287101000	01.11	15
003208	05.05	27	1111587501000	01.10	15	1380387101000	01.11	17
006173	03.07	9	1112487101000	01.10	2	1380487101000	01.11	16
006968	06.16	7	1112887101000	01.10	7	1381787101000	01.11	14
008455	02.12	5	1120187122000	01.12	1	1390187105000	01.10	8
012138	02.33	12	1121387104000	01.12	5	1390187105000	01.11	3
013763	02.22	33	1126387101000	01.17	4	1390287101000	01.10	9
013880	02.12	12	1130287105000	01.17	2	1390287101000	01.11	4
013962	02.04	9	1130387101000	01.17	1	145298	06.12	4
015249	01.42	8	1130987103000	01.17	8	1510087115000	01.18	1
015249	02.19	22	1135087103000	01.17	3	1510287106000	01.18	7
015249	02.22	36	1140187138000	01.08	1	1511587104000	01.18	9
015249	02.22	5	1140987501000	01.08	15	1513187103000	01.18	4
015335	04.14	3	1170187101010	01.06	9	1513587101000	01.18	3
015341	03.07	5	1170187101020	01.06	9	1514087108000	01.18	14
015578	02.49	11	1170187101030	01.06	9	1514987103000	01.18	15
015859	03.02	36	1170187101040	01.06	9	1536187501000	01.08	17
015859	03.05	7	1170187101050	01.06	9	1560187204000	01.24	1
015994	06.18	4	1170187101060	01.06	9	1560187703000	01.24	1
016335	02.33	11	1170187101070	01.06	9	160654	06.04	5
016404	06.07	13	1210287101000	01.08	8	1610087108000	01.19	1
016406	05.01	15	1210687202000	01.12	7	1610487104000	01.19	2
016408	02.40	7	1210887202000	01.12	6	1618587506000	02.55	13
016408	05.05	21	1211187109000	01.08	7	1618587202000	02.55	2
016408	05.05	29	1215187103000	01.08	14	1626287507000	02.56	1
016410	02.19	19	1215287102000	01.08	18	1627187104000	01.19	3
016410	05.04	3	1216687203000	01.12	4	1632187501000	02.55	19
016626	02.22	3	1226187108000	01.12	10	1633487103000	01.10	13
016626	02.49	9	1226287103000	01.12	11	1633587522000	02.56	6
016626	06.07	26	1228187109000	01.17	7	1633687507000	02.56	3
016627	02.19	20	1228287107000	01.17	6	1633787512000	02.56	5
018536	06.18	3	1230687502000	02.05	21	1633787204000	02.56	12
018544	02.22	32	1231187118000	02.05	15	1633787205000	02.56	11
018575	06.01	12	1231587207000	02.05	9	1633787206000	02.55	27
020008	02.17	16	1232187548000	02.05	2	1633787207000	02.55	28
020106	06.07	27	1232287201000	02.05	19	1634187104000	01.10	12
021216	03.09	8	1236187513000	02.05	17	1637187112000	01.19	5
030054	05.01	9	1236287513000	02.05	10	1638187115000	01.19	8
030072	02.19	12	1250187110000	02.05	14	1640087221000	02.55	1
030076	05.01	44	129953	06.04	6	1640087221000	02.56	7
030082	03.07	3	1301187110000	01.09	4	1640187204000	02.55	17
031027	06.07	12	1301187111000	01.09	5	1640187204000	02.55	3
031091	02.02	40	1304187102010	01.06	10	1640187204000	02.56	8
031091	06.16	2	1304187102020	01.06	10	1650387208000	02.55	24
031092	01.45	10	1304187102030	01.06	10	1650787207000	02.55	9
031092	01.45	9	1304187102040	01.06	10	1650787207000	02.57	23
031119	02.17	5	1304187102050	01.06	10	1650887205000	02.55	14
031119	02.33	5	1310187111010	01.09	1	1653187202000	02.35	23
031119	05.05	28	1310187111020	01.09	1	1653787201000	02.55	12
031120	02.02	42	1310187111030	01.09	1	1653887201000	02.55	21
031120	02.33	3	1310287112000	01.09	1	1657187214000	02.55	18
031120	04.14	2	1320187104000	01.09	2	1657287214000	02.55	7
031120	04.14	4	1340587112000	01.06	2	1657287215000	02.55	6
031153	02.22	29	1341187107000	01.06	1	1657387203000	02.55	26
031153	02.22	42	1345387104000	01.06	3	1657387206000	02.55	25
031157	02.49	17	1347087118000	01.06	5	1657487203000	02.55	15
031159	02.04	7	1348187102000	01.06	6	1667087202000	02.55	4
031159	02.19	21	1348287102000	01.06	7	1710187133000	01.38	1
0411187159000	01.04	1	1350187107000	01.11	1	1711987201000	01.45	6
0411281080000	01.04	2	1350587102000	01.17	12	1712587108000	01.38	5
0447987204000	05.01	6	1356887181000	01.17	11	1712687102000	01.38	6
0449187503000	05.01	5	1359287104000	01.11	2	1714187502000	01.38	8

Code	Nr. der Tafel	Pos.	Code	Nr. der Tafel	Pos.	Code	Nr. der Tafel	Pos.
1715287502000	01.42	3	260851	02.06	23	2815087208000	01.20	9
1717387501000	01.38	9	260858	02.06	24	2816087207000	01.20	21
1717787501000	01.38	7	261077	02.06	27	2816387702000	01.20	7
1745187511000	01.42	7	261078	02.06	28	2817687701000	01.20	26
1745187710000	01.42	2	261219	04.10	10	2818487201000	01.20	14
1756787203000	01.42	6	261315	04.10	7	2818587201000	01.20	16
1756987703000	01.42	4	261317	06.05	26	2819987202000	01.20	25
1765087112000	01.44	5	261318	02.22	9	2820987201000	01.20	15
1765087113000	01.44	1	261319	04.10	8	2827287801000	01.20	22
1765087519000	01.44	11	261322	05.07	7	2827387501000	01.20	5
1770087211000	01.45	1	261323	02.07	18	2827387502000	01.20	12
1778387209000	01.45	24	261336	03.07	28	2827487503000	01.20	6
1780187208000	01.45	2	261344	04.01	10	289005	02.37	3
178790	02.22	37	262095	02.56	9	292022	06.03	13
178790	02.22	4	262125	05.04	2	292332	06.01	11
1787987203000	01.45	20	262480	03.07	29	294131	06.01	9
1787987204000	01.45	20	262836	06.05	29	294132	06.01	4
1787987205000	01.45	20	262837	06.05	21	294353	06.03	12
1788187209000	01.45	11	263400	06.05	27	296170	03.05	16
1788287209000	01.45	21	263403	06.05	25	3111187503000	01.30	2
1789387203000	01.45	15	263740	06.05	30	3112187504000	01.30	6
181351	03.05	11	263750	06.05	31	3112387701000	01.30	5
1912187216000	06.06	8	263943	01.33	19	3112587202000	05.05	11
1919487102000	06.06	6	263961	02.42	5	3112887522000	01.30	3
1920087101000	06.06	2	263962	02.42	6	3121087527000	01.34	2
1923287205000	06.06	9	264058	01.45	22	3123087507000	01.34	4
1923587120000	06.06	5	264451	01.28	52	3123287505000	01.34	5
1925087101000	06.06	7	264462	02.02	6	3123387503000	01.34	6
1930087101000	06.06	4	264464	01.30	8	3123487402000	01.34	7
1950087102000	06.06	1	264485	01.45	3	3123687502000	01.34	8
196750	05.05	24	264545	02.57	24	3125087573000	01.34	1
1E002476	05.07	1	264878	04.01	6	3130187207000	05.05	5
2139887101000	01.12	13	264878	04.07	10	3132187203000	05.05	6
214772	05.05	23	2703987703000	01.22	22	3132487202000	05.05	7
2167287101000	02.51	8	2706087512000	01.22	1	3134087213000	05.05	10
2221087149000	01.37	1	272836	03.02	12	3134187209000	05.05	13
2227187104000	01.37	4	2731087510000	01.22	2	3303087D74000	01.30	1
2238387703000	01.22	15	2731287705000	01.22	5	3310397502000	01.30	24
2321087511000	02.51	1	2731487502000	01.22	7	3311197501000	01.30	12
2322087502000	02.51	3	2731487703000	01.22	13	3312287504000	01.32	9
2325087109000	01.37	14	2735787704000	01.22	14	3315197501000	01.30	28
2325187506000	02.51	4	2735987708000	01.22	12	3320187501000	01.32	31
2327187105000	01.37	8	2737054450000	01.22	19	3320387532000	01.32	23
2327387103000	01.37	7	2737187501000	01.22	21	3320587517000	01.32	1
2328087111000	01.37	12	2737287501000	01.22	20	3321297501000	01.32	38
2329187701000	01.37	16	2738787204000	01.22	16	3321497501000	01.32	29
2330087512000	02.53	6	2741187506000	01.22	8	3323397501000	01.32	39
2332187201000	02.51	7	2741287209000	01.22	9	3323497501000	01.32	35
2353287101000	02.51	6	2744387501000	01.22	11	3323787501000	01.32	28
2362887701000	02.51	5	2770087209000	01.22	17	3324397501000	01.32	37
2380187106000	01.37	5	2779187701000	01.22	10	3324497501000	01.32	26
2381487111000	01.37	9	2779187702000	01.22	4	3324587501000	01.32	34
2382787101000	01.44	4	2779287501000	01.22	6	3325187509000	01.32	20
2384587702000	01.37	11	2779387501000	01.22	3	3325687501000	01.32	15
241937	02.12	9	2779487502000	01.22	18	3326687506000	01.32	33
244585	02.54	8	2779587501000	01.22	24	3328587501000	01.32	16
254485	02.57	34	2779587701000	01.22	23	3329487503000	01.32	12
2560187102000	01.43	9	2801187101000	01.20	8	3329587501000	01.32	13
2562087105000	01.43	1	2810087551000	01.20	1	3331197501000	01.31	1
2562187102000	01.43	10	2811087530000	01.20	4	3332187527000	01.31	25
2562787105000	01.43	2	2811387204000	01.20	10	3332687501000	01.31	2
2563487101000	01.43	11	2811887201000	01.20	17	3333287511000	01.31	44
2569087105000	01.43	7	2812087211000	01.20	18	3333387401000	01.31	20
2569187103000	01.43	8	2812687201000	01.20	13	3333587519000	01.31	38
2569587101000	01.43	6	2813087503000	01.20	23	3333687504000	01.31	11
257134	06.05	10	2814087202000	01.20	20	3334887508000	01.31	33
260850	02.06	22	2814287204000	01.20	19	3335687501000	01.31	22

Code	Nr. der Tafel	Pos.	Code	Nr. der Tafel	Pos.	Code	Nr. der Tafel	Pos.
3336087513000	01.31	41	4855987Z01000	04.07	4	5713487Z01000	02.02	13
3336587702000	01.31	42	4855987Z01000	04.07	6	5740887Z17000	02.02	1
3336687505000	01.31	15	4867487Z01000	04.01	13	576464	02.36	26
3336787507000	01.31	12	4868487502000	04.07	11	576668	02.27	21
3336887509000	01.31	39	487990	02.45	8	576668	02.35	2
3336987503000	01.31	43	493434	01.28	6	580141	06.03	11
3337087515000	01.31	21	493435	01.28	5	580188	06.05	2
3337187505000	01.31	13	493913	02.57	6	5810387Z14000	02.35	21
3337187505000	01.31	16	493929	02.57	2	5810387Z15000	02.35	22
3338087508000	01.31	14	493930	02.57	4	5811787Z01000	02.02	44
3338587504000	01.31	17	493933	02.57	3	5815187Z01000	02.15	1
3338687503000	01.31	35	493951	02.57	5	5820387Z03000	02.02	29
3338787503000	01.31	45	5102587Z04000	02.05	1	5820487Z01000	02.02	32
3339187701000	01.31	40	5145187Z03000	02.02	4	5822387Z02000	02.02	27
3342187401000	01.31	24	5170387Z02000	02.02	25	5822487Z02000	02.02	31
3344987501000	01.30	17	5170487Z01000	02.02	28	5823187Z02000	02.35	8
3345187504000	01.31	6	5171787Z01000	02.02	26	5823287Z02000	02.35	9
3346287501000	01.31	5	5171887Z01000	02.02	18	5824187Z02000	02.35	6
3346787501000	01.30	29	5195287Z01000	04.14	6	5824287Z02000	02.35	7
3348197503000	01.31	29	5213387Z01000	02.36	5	583480	02.04	13
3350387Z01000	01.33	2	5213487Z01000	02.36	6	5837987Z01000	02.35	14
3351987505000	01.32	21	5290787Z03000	02.02	9	584004	06.03	14
3352887503000	01.32	8	5370287Z02000	02.02	21	5852387Z01000	02.35	11
3353087543000	01.33	14	5371187Z06000	02.02	16	5855887Z01030	02.42	3
3354087534000	01.33	15	5375187Z01000	02.35	19	5862187Z02000	02.42	7
3354887Z01000	01.33	10	5375287Z01000	02.35	16	5862287Z01000	02.42	8
3355587Z02000	01.33	5	5375387Z01000	02.35	13	5866987Z01000	02.42	2
3356787508000	01.33	20	5375787Z04000	02.57	29	5882587Z01030	03.05	14
3358687Z01000	01.33	3	5382187Z01130	02.27	8	588302	01.28	9
3360787Z01000	01.33	1	5382387Z01130	02.27	6	588303	01.28	12
3360887Z01000	01.33	9	5388587Z01000	05.01	34	588304	01.28	18
3382387Z02000	01.33	25	5509187Z02000	02.57	10	588305	01.28	19
3382687Z02000	01.33	23	5509287Z02000	02.57	9	588306	01.28	20
3525787501000	01.30	26	5510387Z03000	02.35	3	588307	01.28	20
414834	06.07	25	5512787Z01000	02.35	15	588308	01.28	20
4334587507000	04.01	3	5514887Z03000	02.35	4	588309	01.28	20
436695	02.02	41	5552587Z01000	03.02	24	588310	01.28	20
436695	02.33	6	55569R	02.28	5	588311	01.28	20
4445787Z01000	02.35	12	55570R	02.28	6	588312	01.28	20
4476187Z14000	05.04	21	5574187Z01000	02.27	3	588313	01.28	20
4476287Z01000	05.04	15	5612187Z01000	02.27	13	588314	01.28	20
4476287Z02000	05.04	14	565059	02.55	8	588315	01.28	20
4477187507000	05.04	20	565195	02.27	4	588316	01.28	21
4477187508000	05.04	19	56535R	02.13	1	588317	01.28	22
4477387504000	05.04	12	56536R	02.13	2	588318	01.28	23
4477387505000	05.04	11	565429	03.02	22	588319	01.28	24
4477487556000	05.04	22	565429	03.05	17	588320	01.28	30
4504687Z02000	03.07	23	565685	02.56	15	588321	01.28	31
4504787Z02000	03.07	24	565687	02.56	13	588322	01.28	32
4546087Z02000	03.07	22	566083	02.27	5	588323	01.28	33
4624387Z01030	05.07	4	566084	02.27	7	588324	01.28	34
4720087Z01000	05.04	1	566300	02.36	18	588325	01.28	35
4731287Z02000	05.01	14	566526	02.55	22	588326	01.28	35
4731387Z02000	05.01	20	566568	06.03	8	588327	01.28	35
4731487Z10000	05.01	11	566745	02.54	9	588328	01.28	35
4731687Z01000	05.01	28	566864	02.40	10	588329	01.28	35
4735587Z02000	05.01	18	566888	01.45	18	588330	01.28	35
4738287Z01000	02.35	20	567427	02.49	18	588331	01.28	35
4754787Z06000	05.01	3	5703187Z01000	02.02	17	588332	01.28	35
4754887501000	05.01	4	5703287Z01000	02.02	20	588333	01.28	35
4790087Z01000	05.01	43	5710187Z13000	02.02	15	588334	01.28	35
4806887512000	04.01	2	5710287Z15000	02.02	19	588335	01.28	36
4806987512000	04.01	12	5711387Z05000	02.02	22	588336	01.28	37
4807387Z01000	04.01	14	5711487Z01000	02.02	23	588337	01.28	39
4807487Z02000	04.01	15	5711587Z06000	02.02	24	588338	01.28	40
4815587Z01000	06.05	33	5711687Z03000	02.02	33	588339	01.28	41
4833187507000	04.07	5	5713387Z01000	02.02	12	588341	01.28	45

Code	Nr. der Tafel	Pos.	Code	Nr. der Tafel	Pos.	Code	Nr. der Tafel	Pos.
588342	01.28	46	615100	02.57	12	659746	02.54	2
588343	01.28	49	615315	06.07	5	659749	02.54	23
588350	01.28	1	615392	02.22	40	660522	06.05	12
588352	01.28	4	615430	03.05	15	660650	02.54	14
588353	01.28	8	615469	06.01	3	660651	02.54	15
588354	01.28	15	615895	06.16	3	660669	02.54	22
588355	01.28	16	615897	06.16	11	660684	02.54	13
588356	01.28	17	615902	06.16	12	6606854	06.08	15
588357	01.28	13	615932	02.40	3	660704	06.16	9
588358	01.28	13	623770	06.18	5	660705	06.16	10
588359	01.28	13	6241387Z01000	02.06	6	661047	02.28	9
588360	01.28	13	6311187Z01000	02.14	1	661048	02.28	10
588361	01.28	14	6313287Z01000	02.14	2	661052	02.28	12
588362	01.28	14	6413587Z01000	02.03	23	661142	02.49	3
588363	01.28	43	6413687Z01000	02.03	21	661143	02.49	4
588364	01.28	44	6419187Z01000	02.03	25	661144	02.49	5
588365	01.28	47	6419287Z01000	02.03	24	661145	02.49	7
588366	01.28	27	644286	02.57	30	661146	02.49	8
588367	01.28	25	644286	06.05	5	661147	02.49	1
588368	01.28	28	644286	06.12	15	661149	02.49	2
588369	01.28	26	644300	03.02	23	661150	02.49	6
588370	01.28	29	644377	06.07	19	661151	02.49	12
588371	01.28	48	645434	06.16	6	661152	02.49	13
588372	01.28	50	645435	06.16	5	661156	06.07	22
600698M	06.05	1	645436	06.16	4	661159	02.49	15
600699M	06.05	1	645552	02.57	21	661161	02.49	14
6102387Z14000	02.03	6	645553	02.57	20	661162	02.49	16
6102487Z14000	02.03	7	645575	02.57	19	661184	02.22	43
6102787Z01000	02.03	1	645581	06.05	4	6700187Z01000	02.06	1
6102787Z02000	02.03	2	645972	02.40	5	6700287Z01000	02.06	3
6102887Z02000	02.03	4	645973	02.40	2	6701187Z01000	02.06	2
611873	06.16	18	646105	01.42	1	6701287Z01000	02.06	4
6121187Z02000	02.03	10	646108	06.07	10	6740187Z01000	02.06	5
6121287Z02000	02.03	11	646401	06.07	2	6740387Z01000	02.06	11
612279	02.57	14	646403	06.07	8	6740487Z01000	02.06	12
6123187Z03000	02.03	13	646404	06.07	7	6777187Z01000	02.06	16
6123187Z04000	02.03	12	646405	06.07	9	6781187Z01000	02.06	21
6123287Z03000	02.03	14	6483187Z01000	02.27	24	6783187Z01000	02.06	18
6123287Z04000	02.03	15	651886	06.03	7	6783287Z01000	02.06	20
6126187Z01000	02.03	8	651999	06.07	6	6786187Z01000	02.06	33
6126287Z01000	02.03	9	658970	06.03	1	6786587504000	02.06	31
6130187Z01000	02.03	20	658971	06.03	2	6786787Z01000	02.06	30
6130287Z01000	02.03	22	658972	06.03	1	6786787Z01000	02.06	32
613276	03.02	6	658973	06.03	2	6786887Z02000	02.06	35
613319	05.04	6	658987	02.36	23	6786887Z02000	02.06	37
613323	03.02	2	658993	02.02	34	6821387502000	02.06	34
613323	03.02	28	658995	02.46	1	6821487502000	02.06	36
613326	03.02	35	658997	02.46	7	6861087Z01000	02.06	8
613646	02.27	12	658999	02.46	6	6861787Z01000	02.06	10
613647	02.06	25	659688	02.54	18	6871087Z01000	02.28	1
613649	02.06	26	659689	02.54	19	6900587Z08000	04.14	7
613651	02.27	23	659690	02.54	20	6900587Z08000	06.05	20
613678	03.02	38	659692	02.54	21	6921087Z01000	02.07	16
613813	03.02	9	659710	02.54	17	6922087Z01000	02.07	17
613842	02.46	2	659711	02.54	16	6926087Z01000	02.28	3
613843	02.46	3	659716	02.54	10	6927087Z01000	02.07	1
613858	03.02	7	659717	02.54	11	6927987Z01000	02.07	3
6142187Z01000	02.03	16	659721	02.54	12	6928087Z01000	02.07	2
6142287Z01000	02.03	17	659730	06.01	15	6928587Z01000	02.28	4
6142587Z01000	02.03	18	659733	02.54	1	6931087508000	02.07	9
6142687Z01000	02.03	19	659734	02.54	3	6932087509000	02.07	10
614772	03.02	3	659736	02.54	4	6941087701000	02.07	14
614794	03.02	11	659737	02.54	5	6971187Z01000	02.07	6
614797	02.57	17	659738	02.54	6	6971287Z01000	02.07	7
614826	02.57	32	659740	06.07	23	6974787Z01000	02.07	19
615093	03.05	13	659741	06.07	24	6975987Z01000	02.07	8
615094	02.46	4	659742	06.08	16	709052	02.19	16

Code	Nr. der Tafel	Pos.	Code	Nr. der Tafel	Pos.	Code	Nr. der Tafel	Pos.
709052	02.33	7	837076	05.02	6	9004179075000	04.07	9
709099	02.54	7	837077	05.02	7	9004179104000	01.08	10
709116	02.12	13	837078	05.02	8	9004179138000	02.57	8
709635	02.45	5	837079	05.02	9	9004179163000	01.37	10
7137087Z01000	02.40	8	837080	05.02	10	9004179163000	01.37	3
7431087Z02030	02.12	3	837081	05.02	10	9004179163000	01.38	3
7461787Z01030	02.12	15	837082	05.02	11	9004179163000	01.43	3
7481187Z01030	02.07	12	837083	05.02	12	9004179244000	01.31	28
7555187Z03000	02.15	2	8421097501000	06.07	20	9004181008000	02.02	11
7555287Z03000	02.15	3	8423087504000	02.12	2	9004183025000	03.02	14
7661987Z02000	02.02	2	8438087206000	05.07	2	9004183025000	03.02	34
7662187Z01000	02.02	5	848341	02.22	8	9004183025000	03.02	5
7700187Z07000	02.47	1	8508087Z01000	06.16	13	9004183025000	03.05	3
7714187Z01000	02.47	4	8531087Z02000	06.16	16	9004189001000	06.05	22
7716987501000	02.51	2	8533087Z01000	06.16	14	9004189019000	02.07	5
7725987504000	02.47	10	8533287Z01000	06.16	15	9004201224000	04.08	8
7726987505000	02.47	22	8665087214000	06.01	14	9004201291000	02.05	5
7750187Z03000	06.07	11	8723287Z02000	02.57	13	9004201542000	04.01	17
7774087510000	01.44	10	8723987Z02000	02.27	2	9004201638000	03.07	21
7774087510000	02.47	20	8724587Z07000	02.57	27	9004208030000	06.05	24
7801187Z01000	05.06	1	8863087528000	06.05	16	9004208031000	01.31	36
7801387Z01000	05.06	3	8942287102000	06.07	15	9004209143000	04.10	13
7810187509000	05.06	21	8942487703000	01.45	12	9004209144000	04.10	12
7810187Z01000	05.06	6	8942487703000	06.07	14	9004210027000	03.07	26
7810587503000	05.06	15	8946587112000	01.38	10	9004240142000	05.05	26
7811187505000	05.06	22	8946587505000	01.42	10	9004252016000	04.08	6
7811487515000	05.06	17	8946587505000	06.07	16	9004254021000	01.32	27
7811987Z01000	05.06	5	8956087537000	06.07	1	9004254031000	01.06	4
7814387507000	05.06	19	9004101431000	02.05	3	9004254043000	01.31	7
7816987509000	05.06	18	9004101431000	02.05	6	9004256004000	01.32	22
7818087581000	05.06	24	9004101534000	05.01	8	9004256004000	01.32	3
7818087582000	05.06	8	9004101537000	05.06	16	9004301136000	01.37	13
7818487Z02000	05.06	14	9004101605000	04.01	4	9004301150000	01.18	11
7818787Z01000	05.06	10	9004101606000	01.33	7	9004303084000	01.19	4
810688	02.40	7	9004101609000	01.28	7	9004303085000	01.18	10
810688	06.16	8	9004119198000	06.06	10	9004310051000	01.30	7
8198087Z02000	06.05	14	9004119260000	02.57	7	9004311201000	04.08	12
8211187515000	06.08	6	9004119341000	02.02	7	9004311229000	01.10	4
8212387Z01000	06.05	6	9004119341000	02.06	13	9004311230000	01.17	10
8212487Z02000	06.08	8	9004119342000	01.22	25	9004311308000	01.30	18
8212587Z02000	06.08	7	9004119450000	06.08	9	9004311309000	01.30	33
8260087538000	06.12	1	9004119537000	03.02	16	9004311329000	01.18	13
8261087510000	06.12	3	9004119556000	06.05	7	9004313008000	01.32	4
8271587547000	06.12	16	9004119588000	01.08	3	9004339029000	01.12	3
8271587553000	06.12	17	9004119589000	01.10	17	9004339029000	01.37	2
8271587554000	06.12	18	9004119620000	02.28	2	9004339036000	01.44	3
8271587557000	06.12	7	9004119681000	01.08	9	9004341011000	02.47	2
8271587562000	06.12	20	9004119791000	01.10	16	9004341015000	01.30	19
8271587Z04000	06.12	6	9004119860000	02.02	14	9004341041000	01.08	11
8271587Z31000	06.05	8	9004119955000	02.47	5	9004341041000	01.08	6
8271597515000	06.12	19	9004151029000	02.07	15	9004341052000	01.30	32
834187	02.02	43	9004159110000	02.12	16	9004341070000	01.28	10
834187	02.17	12	9004159188000	02.07	11	9004344012000	01.18	8
834187	02.17	17	9004159230000	02.27	10	9004344013000	01.08	4
834187	02.33	4	9004159230000	06.03	5	9004345010000	01.10	11
834187	04.14	5	9004159364000	02.36	9	9004360003000	01.32	19
8343087540000	06.07	18	9004159377000	06.05	28	9004360011000	01.10	6
8353087103000	06.07	17	9004159410000	02.02	3	9004363226000	01.31	30
837067	01.28	3	9004159431000	05.06	9	9004363246000	01.31	9
837068	01.28	42	9004168057000	02.12	8	9004363247000	01.31	32
837069	01.28	38	9004170152000	04.10	15	9004363281000	01.31	26
837070	05.02	1	9004170221000	01.09	3	9004363282000	01.31	46
837071	05.02	2	9004171003000	03.07	27	9004364034000	01.31	37
837072	05.02	3	9004171053000	04.08	7	9004364119000	01.31	10
837073	05.02	4	9004178006000	01.33	6	9004364134000	01.31	23
837074	05.02	5	9004178043000	03.07	20	9004386101000	04.07	7
837075	05.02	6	9004179059000	01.22	26	9004386115000	05.05	8

Code	Nr. der Tafel	Pos.	Code	Nr. der Tafel	Pos.	Code	Nr. der Tafel	Pos.
9004386116000	01.33	11	9004480352000	02.07	20	9117171255000	04.01	9
9004386117000	01.33	13	9004480378000	05.04	17	9117171255000	04.07	12
9004389104000	03.07	25	9004480391000	01.37	15	9161140612000	05.06	23
9004402008000	01.43	5	9004480396000	05.04	18	9161140814000	06.05	13
9004404054000	05.04	25	9004480402000	01.12	2	9161160612000	05.01	19
9004404147000	01.18	6	9004501449000	01.18	5	9161160612000	05.01	36
9004405217000	01.08	2	9004501544000	01.11	18	9161160612000	05.04	24
9004410014000	01.43	4	9004501573000	01.11	9	9161160612000	05.07	8
9004413024000	05.01	17	9004501669000	01.32	18	9161160620000	01.08	13
9004413081000	02.57	25	9004501674000	01.32	25	9161160620000	01.17	9
9004415002000	05.01	12	9004506241000	01.32	30	9161160620000	01.18	12
9004430120000	02.47	3	9004507001000	01.17	5	9161160825000	01.38	2
9004430263000	01.08	5	9004508213000	05.06	7	9161160828000	01.32	7
9004430281000	01.08	12	9004508333000	01.32	14	9161160860000	01.30	4
9004440013000	01.10	18	9004508350000	05.05	9	9161261020000	06.05	9
9004445195000	02.47	7	9004508351000	05.05	19	9162140610000	02.03	5
9004446371000	02.47	21	9004520107000	01.31	34	9162140610000	02.06	7
9004446455000	02.47	9	9004520263000	01.31	18	9162140610000	02.28	7
9004448610000	02.47	25	9004520264000	01.31	18	9162140614000	02.06	9
9004448619000	02.47	18	9004520265000	01.31	18	9163140616000	03.02	10
9004461229000	02.47	28	9004520266000	01.31	18	9165140612000	01.12	8
9004461364000	05.01	35	9004520267000	01.31	18	9165140612000	02.28	11
9004461420000	06.12	5	9004520268000	01.31	18	9165140612000	02.28	8
9004461432000	05.01	31	9004520269000	01.31	18	9165140612000	02.55	10
9004461458000	05.07	17	9004520270000	01.31	18	9165140612000	06.08	12
9004461461000	05.07	9	9004520271000	01.31	8	9165140612000	06.08	13
9004461468000	05.01	40	9004520272000	01.31	8	9165140612000	06.12	12
9004461506000	05.01	37	9004520273000	01.31	8	9165140614000	02.36	8
9004461542000	05.06	13	9004520274000	01.31	8	9165140614000	02.57	28
9004461678000	05.06	20	9004520275000	01.31	8	9165140614000	05.06	2
9004461715000	05.05	16	9004520276000	01.31	8	9165140614000	06.05	23
9004461718000	05.01	41	9004520277000	01.31	8	9165140616000	02.47	12
9004462322000	01.45	23	9004520278000	01.31	8	9165140616000	05.01	39
9004462323000	05.06	12	9004520279000	01.31	31	9165140616000	05.05	15
9004462324000	05.06	11	9004520280000	01.31	31	9165140616000	06.05	17
9004463232000	02.35	18	9004520281000	01.31	31	9165140616000	06.07	3
9004464072000	06.12	9	9004520282000	01.31	31	9165140616000	06.08	10
9004464072000	06.16	19	9004520283000	01.31	31	9165140620000	03.02	31
9004464118000	01.42	9	9004520284000	01.31	31	9165140620000	03.02	33
9004464190000	06.12	8	9004520285000	01.31	31	9165140620000	06.16	17
9004464397000	01.44	9	9004520286000	01.31	31	9165140814000	02.56	14
9004464457000	05.04	16	9004530013000	02.42	4	9165140816000	02.40	9
9004464482000	06.05	11	9004540022000	05.01	32	9165140820000	02.02	10
9004464589000	01.44	8	9004540073000	02.05	4	9165140820000	02.36	24
9004464629000	02.47	17	9004540074000	02.05	7	9165141016000	06.12	14
9004464719000	06.16	20	9004540166000	05.05	4	9165141025000	02.37	2
9004464720000	01.44	6	9004560199000	01.18	17	9165160620000	05.04	7
9004464721000	01.44	7	9004560252000	02.05	8	9165160625000	02.53	5
9004465038000	05.07	10	9004812011000	01.11	10	9165160625000	06.07	4
9004465441000	05.01	42	9004813008000	01.11	7	9165160814000	01.45	7
9004467025000	02.47	19	9004815005000	01.11	6	9165160820000	05.05	2
9004467032000	02.47	6	9004832089000	01.19	9	9165160822000	05.07	3
9004467076000	02.27	9	9004833056000	02.55	20	9165160830000	05.01	13
9004467161000	05.04	10	9004851137000	06.06	3	9166140616000	02.57	15
9004467161000	05.04	13	9004851170000	06.06	3	9166140616000	03.02	8
9004467190000	01.37	6	9004871062000	02.13	4	9327056012000	02.40	11
9004467190000	02.47	26	9004871098000	02.35	17	9331515010000	06.03	22
9004467190000	02.53	3	9004871176000	02.57	31	9338116008000	05.07	16
9004467194000	02.56	2	9004874011000	02.35	10	9338515020000	06.03	3
9004467305000	02.47	23	9004874013000	02.02	30	9353055012000	02.07	4
9004467360000	02.57	26	9004915026000	01.30	13	9354015014000	02.13	3
9004467361000	02.57	22	9004915043000	01.28	2	9354054012000	03.02	26
9004468075000	01.33	18	9004922154000	05.01	10	9354056020000	02.07	13
9004468084000	02.27	22	9004922166000	05.01	24	9356055012000	06.05	32
9004468117000	01.33	21	9004987009000	06.05	15	9356755014000	02.57	11
9004468200000	02.36	7	9009910183000	01.20	24	9356755014000	02.57	18
9004468337000	01.33	17	9111571030000	04.01	16	9356755014000	02.57	33

Code	Nr. der Tafel	Pos.	Code	Nr. der Tafel	Pos.	Code	Nr. der Tafel	Pos.
9356755014000	03.02	18	B000202	04.14	1	B000447	05.01	21
9356755014000	03.02	32	B000210	02.19	2	B000452	02.47	15
9356755014000	03.05	2	B000211	02.19	1	B000466	03.07	10
9356755014000	06.03	23	B000212	02.17	10	B000467	03.07	11
9356755014000	06.03	9	B000213	02.17	31	B000468	05.05	18
9356855012000	02.36	22	B000218	02.22	41	B000471	05.05	1
9411040600000	05.07	5	B000219	02.19	3	B000485	05.05	3
9411051000000	04.10	11	B000221	02.22	35	B000497	03.09	9
9411571200000	04.01	8	B000223	02.17	25	B000498	03.07	6
9451101000000	02.05	12	B000224	02.17	4	B000499	03.07	12
9451101200000	04.10	14	B000225	02.17	18	B000504	03.07	7
9451201000000	01.28	53	B000226	02.22	7	B000505	03.07	8
9451201200000	04.01	5	B000227	02.19	13	B000508	03.07	2
9451201200000	04.07	13	B000229	01.28	51	B000513	02.57	16
9533706040000	02.47	13	B000241	02.19	4	B000516	03.09	5
9538102535000	01.18	2	B000252	02.19	11	B000518	03.07	1
9541119995000	01.44	2	B000273	02.17	3	B000528	05.04	4
9613541100000	02.47	14	B000274	05.01	25	B000529	05.04	5
9616000700000	05.06	4	B000275	02.17	14	B000596	02.33	9
9622130705000	05.01	38	B000278	02.17	20	B000604	02.17	11
9641112200000	01.10	3	B000280	02.17	7	B000605	02.17	21
9641144000000	01.10	5	B000281	02.17	8	B000606	01.30	34
9671119014000	01.33	12	B000282	02.17	2	B000608	02.19	10
9672119009000	01.08	16	B000288	02.17	6	B000621	02.22	38
967363	02.17	26	B000289	02.17	15	B000622	02.22	39
967363	02.19	14	B000291	02.22	6	B000624	06.08	14
B0000015	02.02	45	B000294	02.22	10	B000625	02.22	34
B000032	04.10	2	B000295	05.01	7	B000639	04.10	1
B000044	02.02	35	B000296	02.17	13	B000649	05.01	22
B000045	02.02	36	B000297	05.07	12	B000702	04.10	5
B000047	02.02	37	B000298	05.07	13	B000704	02.22	2
B000050	02.02	38	B000303	02.17	27	B000705	02.22	13
B000051	02.02	39	B000306	02.17	24	B000705	02.22	19
B000066	02.45	4	B000307	02.17	28	B000706	02.22	17
B000067	04.10	4	B000312	05.01	27	B000707	02.22	14
B000068	04.10	3	B000313	02.17	9	B000707	02.22	16
B000071	02.04	12	B000314	02.17	22	B000714	02.22	18
B000077	02.04	5	B000315	02.19	9	B000717	02.22	11
B000079	01.28	11	B000316	05.01	29	B000720	02.22	15
B0000805	02.02	46	B000317	02.17	30	B000722	04.14	8
B000092	04.07	3	B000318	02.22	12	B000723	04.14	10
B000100	04.08	4	B000332	05.01	26	B000724	02.38	5
B000101	04.01	11	B000337	02.19	8	B000725	02.38	6
B000102	04.01	1	B000339	02.19	5	B000809	04.13	1
B000104	04.08	2	B000340	02.19	6	B000822	02.27	17
B000105	04.08	14	B000341	02.19	7	B000823	02.27	18
B000106	04.08	11	B000344	02.22	1	B000824	04.08	13
B000107	04.08	9	B000357	02.17	23	B000833	02.36	3
B000109	04.08	1	B000358	05.07	11	B000835	02.36	4
B000113	04.08	15	B000359	02.17	1	B000836	02.36	19
B000114	04.08	10	B000360	02.17	19	B000839	02.36	11
B000137	04.13	4	B000361	05.01	1	B000843	06.03	10
B000138	04.13	2	B000366	05.01	2	B000851	02.47	11
B000142	04.13	6	B000379	04.08	5	B000852	04.13	3
B000143	04.13	7	B000397	02.17	29	B000857	04.13	2
B000144	04.13	5	B000408	02.22	28	B000875	05.07	6
B000149	02.45	3	B000409	02.22	20	B000881	02.27	16
B000153	02.04	6	B000424	02.22	22	B000882	02.27	15
B000154	02.33	1	B000425	02.22	23	B000883	02.27	14
B000155	02.33	1	B000426	02.22	24	B000885	02.27	25
B000159	02.33	9	B000427	02.22	25	B000892	05.04	9
B000161	02.33	2	B000428	02.22	26	B000893	05.04	8
B000165	02.33	10	B000433	02.22	21	B000928	03.02	17
B000182	02.22	31	B000434	02.22	27	B000932	03.09	1
B000197	02.53	2	B000435	02.33	8	B000933	03.09	2
B000198	02.53	1	B000436	02.22	30	B000934	03.09	3
B000200	02.47	27	B000446	05.01	16	B000935	03.09	4

Code	Nr. der Tafel	Pos.	Code	Nr. der Tafel	Pos.	Code	Nr. der Tafel	Pos.
B000937	06.03	6	B004342	04.07	8	B005155	06.04	3
B0009415	02.27	1	B004347	04.07	1	B005156	06.04	8
B000944	02.36	17	B004348	04.07	2	B005157	06.04	10
B000945	02.36	14	B004364	06.08	4	B005907	03.02	1
B000949	02.36	21	B004373	06.08	1	B005909	03.02	17
B000952	03.02	21	B004448	04.14	13	B005913	05.04	1
B000961	02.45	2	B0044495	02.27	19	B005914	05.04	11
B000962	02.45	1	B004451	06.18	7	B005915	03.07	1
B000963	02.36	1	B004452	06.18	1	B007496	02.19	3
B000965	02.36	10	B004453	01.33	4	B007497	02.19	4
B000966	02.36	12	B004457	02.45	6	CM017403	03.02	15
B000972	03.02	1	B004458	06.18	2	CM017405	06.18	6
B000973	03.02	25	B004459	03.05	4	D3321384010	01.32	36
B000974	02.35	1	B004460	06.18	8	D33402B0020	01.31	4
B000979	06.03	4	B004461	06.18	9	D6786387503T	02.06	29
B000980	03.02	4	B004462	06.18	10	D7779087539	02.47	8
B000981	02.42	1	B004463	06.18	11	D8271587Z29	06.12	11
B000985	02.36	25	B004464	06.18	12	D8271587Z30	06.12	13
B000987	03.02	30	B004469	02.45	7	D9004101421	01.32	5
B000990	03.02	29	B004491	02.06	14	D9004105210	01.32	24
B004002	04.14	9	B004492	02.06	15	D9004110036	01.30	14
B0040075	02.04	1	B004493	02.06	17	D9004119494	04.08	3
B0040085	02.04	2	B004494	02.06	19	D9004119554	02.05	20
B004017	04.10	9	B004522	06.08	3	D9004119554	06.08	11
B0041075	02.04	3	B004550	06.16	1	D9004119655	02.53	7
B0041085	02.04	4	B004554	02.36	15	D9004119870	02.05	22
B004111	02.46	5	B004564	02.12	4	D9004170307	02.05	11
B004111	03.09	7	B004567	02.38	3	D9004170307	02.05	16
B004112	03.02	19	B004568	02.38	4	D9004179052	01.18	16
B004116	06.01	13	B004570	02.12	6	D9004179052	01.19	7
B004123	03.09	10	B004571	02.12	7	D9004179052	05.05	30
B004124	03.09	11	B004583	03.02	37	D9004179081	02.02	8
B004225	02.40	1	B004605	02.37	1	D9004179109	01.20	2
B004227	02.40	4	B004614	02.38	1	D9004201535	01.32	2
B004244	02.57	1	B004615	02.38	2	D9004243017	01.33	16
B004249	02.36	2	B004618	02.38	8	D9004250020	01.30	10
B004250	02.36	13	B004619	02.38	7	D9004250157	01.30	22
B004252	02.35	24	B004621	02.46	8	D9004331025	01.30	16
B004253	02.27	20	B004624	02.12	1	D9004364136	01.31	19
B004254	02.35	25	B004629	02.12	10	D9004430122	01.32	10
B004258	03.02	27	B004678	03.07	14	D9004430178	01.30	31
B004259	02.36	16	B004679	03.07	17	D9004430186	01.30	20
B004260	02.36	20	B004680	03.07	18	D9004430186	06.07	21
B004262	02.12	14	B004694	03.07	16	D9004430294	01.30	15
B004264	02.19	18	B004700	06.12	10	D9004430295	01.32	17
B004267	06.01	5	B004730	06.03	18	D9004460124	01.45	13
B004268	06.01	1	B004806	06.03	20	D9004461193	05.04	23
B004269	06.01	2	B004807	06.03	19	D9004461193	05.05	14
B004271	06.01	10	B004808	06.03	21	D9004461193	05.07	14
B004273	06.01	6	B004809	06.03	15	D9004461625	02.53	4
B004275	03.09	6	B004810	06.03	16	D9004462174	05.05	17
B004277	06.01	7	B004811	06.03	17	D9004464157	02.47	16
B004278	06.01	8	B004820	03.07	15	D9004464157	05.01	23
B004292	01.42	5	B004821	03.07	19	D9004464685	02.55	16
B004300	01.30	9	B004822	03.07	32	D9004467029	01.12	12
B004301	03.02	20	B004823	03.07	30	D9004467134	01.12	9
B004315	03.05	6	B004824	03.07	31	D9004467301	02.55	11
B004316	03.05	8	B004825	03.07	34	D9004467301	02.56	10
B004317	03.05	5	B004826	03.07	33	D9004467436	01.45	16
B004318	03.05	9	B004827	03.07	13	D9004467449	02.55	5
B004319	03.05	12	B004853	03.02	13	D9004480409	01.45	17
B004320	03.05	1	B005148	03.02	20	D9004480596	01.45	5
B004321	02.12	11	B005150	06.04	2	D9004508332	01.32	11
B004325	03.05	10	B005151	06.04	1	D9004521157	01.31	27
B004331	06.08	2	B005152	06.04	7	D9004560215	01.45	4
B004337	06.08	5	B005153	06.04	11	D9004874004	02.03	3
B004339	06.05	3	B005154	06.04	4	D9004874004	02.12	17

Code	Nr. der Tafel	Pos.
D9004874004	02.27	11
D9161160614	01.30	25
D9161160614	05.01	30
D9161160614	05.07	15
D9161160816	02.56	4
D9161160816	05.01	45
D9161160818	01.33	24
D9161160820	01.10	14
D9161160820	01.30	27
D9161160820	01.31	3
D9161160820	01.32	32
D9161160820	01.34	3
D9161160830	01.19	6
D9161160830	01.30	11
D9161160840	01.10	10
D9161160840	01.30	21
D9161160845	01.38	4
D9161261035	01.30	30
D9161261050	01.20	3
D9162140825	05.05	12
D9165160618	01.45	8
D9165160825	02.05	23
D9166140612	01.33	8
D9166140612	02.35	5
D9166160820	02.04	8
D9338115010	02.47	24
D9338315020	06.12	2
D9356715014	01.45	19
D9411040800	01.20	11
D9411040800	05.05	22
D9411041000	02.05	13
D9411041000	02.05	18
D9411551200	01.30	23
D9411551200	04.01	7
D9411551200	04.07	14
D9453100800	01.32	6
D9453100800	01.34	9
D9461110800	01.33	22
D9461410800	01.33	26
D9461410800	05.05	25
D9611110730	01.45	14

Einheit	Motor
Code	01.01
Beschreibung	Zeichenerklärung
Inspektion	1

	ITA	ENG	FRA	DEU
CHASSIS	Senza pianale	Without deck	Sans plateau	Ohne Ladefläche
PICKUP	Con pianale	With deck	Avec plateau	Mit Ladefläche
TIPPER	Pianale ribaltabile	Tipper	Plateau basculant	Kippbare Ladefläche
TIPPER PC	Pianale ribaltabile corto	Short tipper bed	Plateau basculant court	Kurze Kipppritsche
TIPPER PL	Pianale ribaltabile lungo	Long tipper bed	Plateau basculant long	Lange Kipppritsche
RHD	Guida a destra	Right-hand drive	Conduite à droite	Rechtslenker
LHD	Guida a sinistra	Left-hand drive	Conduite à gauche	Linkslenker
RH	Destra	Right	Droite	Rechts
LH	Sinistra	Left	Gauche	Links
CHASSIS	Sin plataforma	Sem plataforma	Zonder laadvlak	Χωρίς δάπεδο
PICKUP	Con plataforma	Com plataforma	Met laadvlak	Με δάπεδο
TIPPER	Plataforma volquete	Plataforma basculante	Kantelbaar laadvlak	Ανατρεπόμενο
TIPPER PC	Plataforma volquete corta	Plataforma basculante curta	Kort kantelbaar vlak	Ανατρεπόμενη καρότσα κοντή
TIPPER PL	Plataforma volquete larga	Plataforma basculante longa	Lang kantelbaar vlak	Ανατρεπόμενη καρότσα μακριά
RHD	Conducción a la derecha	Condução à direita	Besturing rechts	Δεξί τιμόνι
LHD	Conducción a la izquierda	Condução à esquerda	Besturing links	Αριστερό τιμόνι
RH	Derecha	Direita	Rechts	Δεξιά
LH	Izquierda	Esquerda	Links	Αριστερά

Pos.	Code	Beschreibung	Menge	Varianten
------	------	--------------	-------	-----------

Einheit	Motor
Code	01.04
Beschreibung	Motor Dichtungen
Inspektion	1

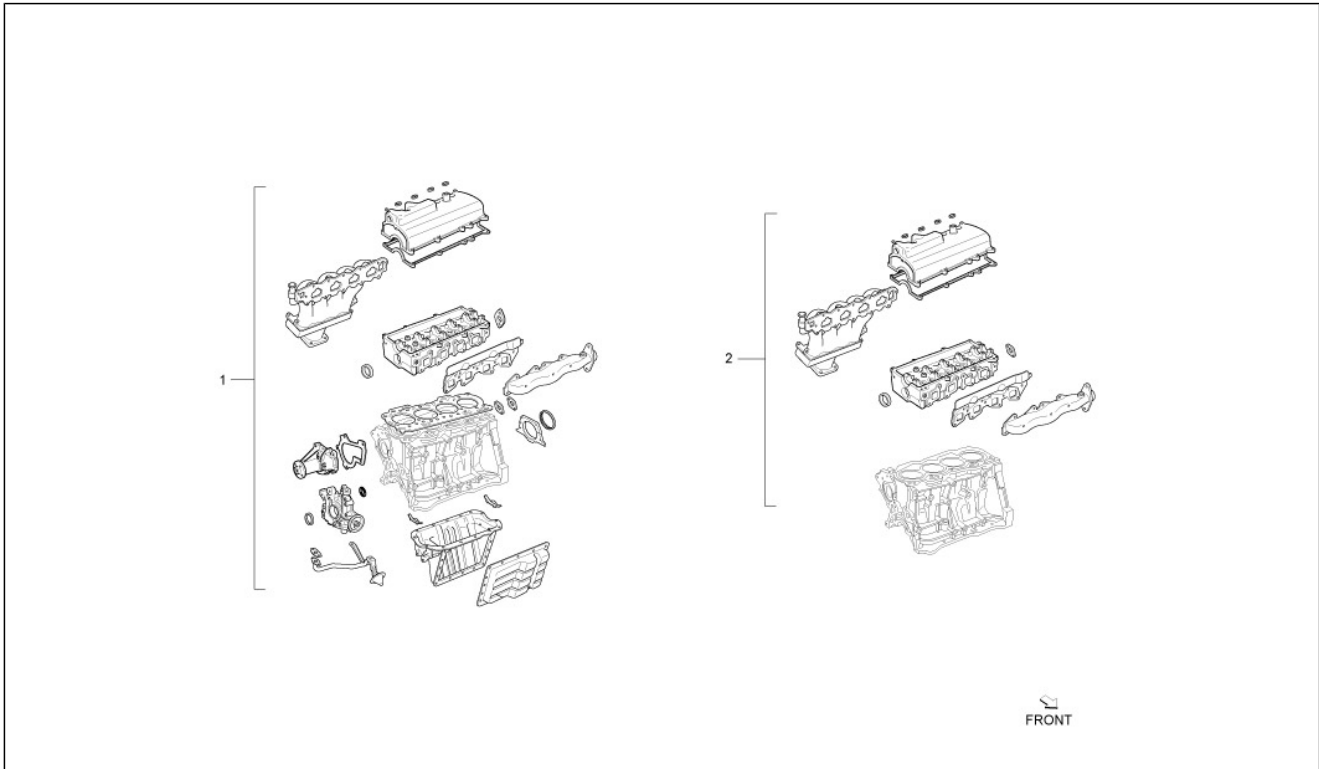

Pos.	Code	Beschreibung	Menge	Varianten
1	0411187159000	Satz Dichtungen Revision Motor	1	
2	04112B1080000	Kit Dichtungen Ventileinschleifen (Umfasst nicht die Kopfdichtung)	1	

Einheit	Motor
Code	01.06
Beschreibung	Kurbelwelle
Inspektion	1

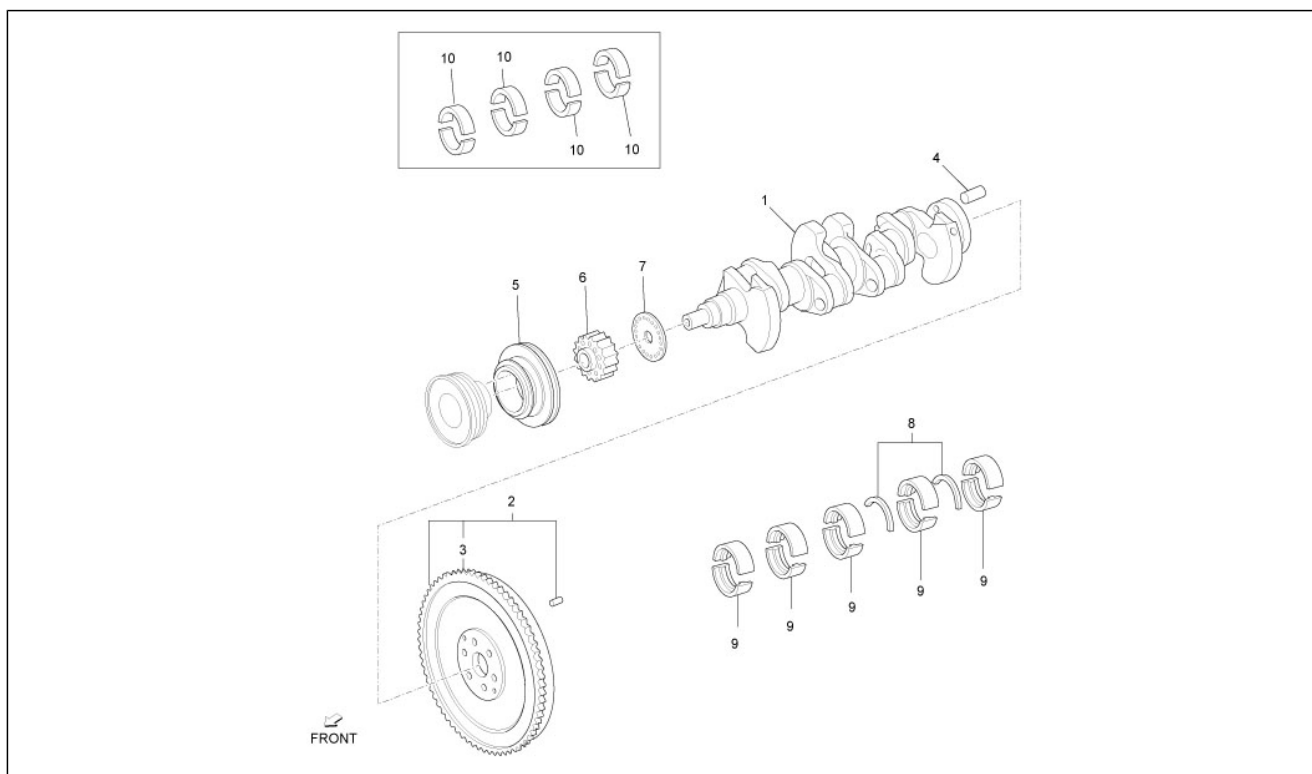

Pos.	Code	Beschreibung	Menge	Varianten
1	1341187107000		1	
10	1304187102010	Lager	4	
10	1304187102040	Lager	4	
10	1304187102020	Lager	4	
10	1304187102050	Lager	4	
10	1304187102030	Lager	4	
2	1340587112000	Schwungrad	1	
3	1345387104000	Zahnkranz Z=103	1	
4	9004254031000	Bolzen	1	
5	1347087118000	Riemenscheibe	1	
6	1348187102000	Riemenscheibe	1	
7	1348287102000	Flansch	1	
8	1101187101000	Unterlegscheibe (satz)	2	
9	1170187101030	Lager	3	
9	1170187101050	Lager	3	
9	1170187101020	Lager	3	
9	1170187101010	Lager	3	
9	1170187101060	Lager	3	
9	1170187101070	Lager	3	
9	1170187101040	Lager	3	

Einheit	Motor
Code	01.08
Beschreibung	Zylinderblock
Inspektion	1

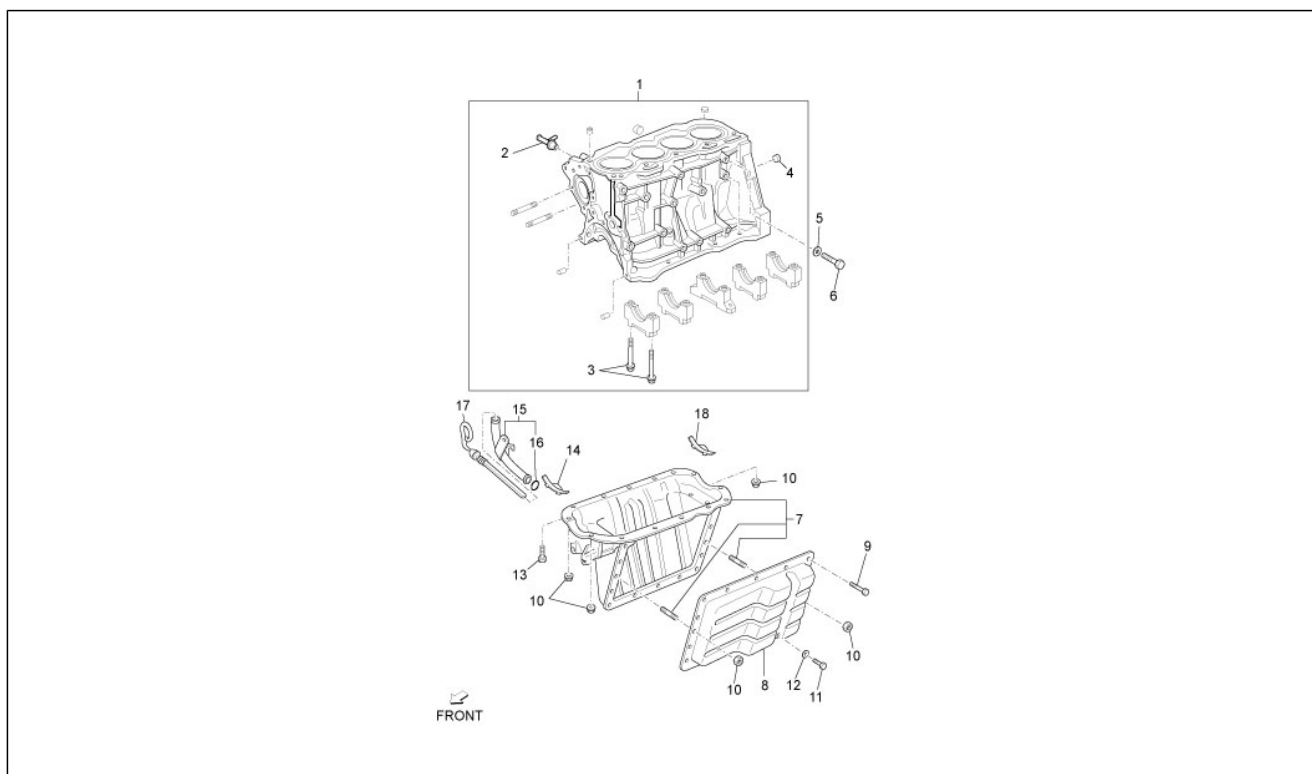

Pos.	Code	Beschreibung	Menge	Varianten
1	1140187138000	Zylinderblock	1	
10	9004179104000	Mutter	6	
11	9004341041000	Deckel	1	
12	9004430281000	Dichtung	1	
13	9161160620000	Schraubbolzen	11	
14	1215187103000	Ölwannendichtung	1	
15	1140987501000	Führung	1	
16	9672119009000	O. ring	1	
17	1536187501000	Ölstandzeiger	1	
18	1215287102000	Ölwannendichtung	1	
2	9004405217000	Anschluss	1	
3	9004119588000	Schraubbolzen	10	
4	9004344013000	Deckel	1	
5	9004430263000	Dichtung	1	
6	9004341041000	Deckel	1	
7	1211187109000	Pfropfen	1	
8	1210287101000	Ölwannendeckel f. Porter Benz 16V 1.3 L	1	
9	9004119681000	Schraubbolzen	14	

Einheit	Motor
Code	01.09
Beschreibung	Kolbeneinheit
Inspektion	1

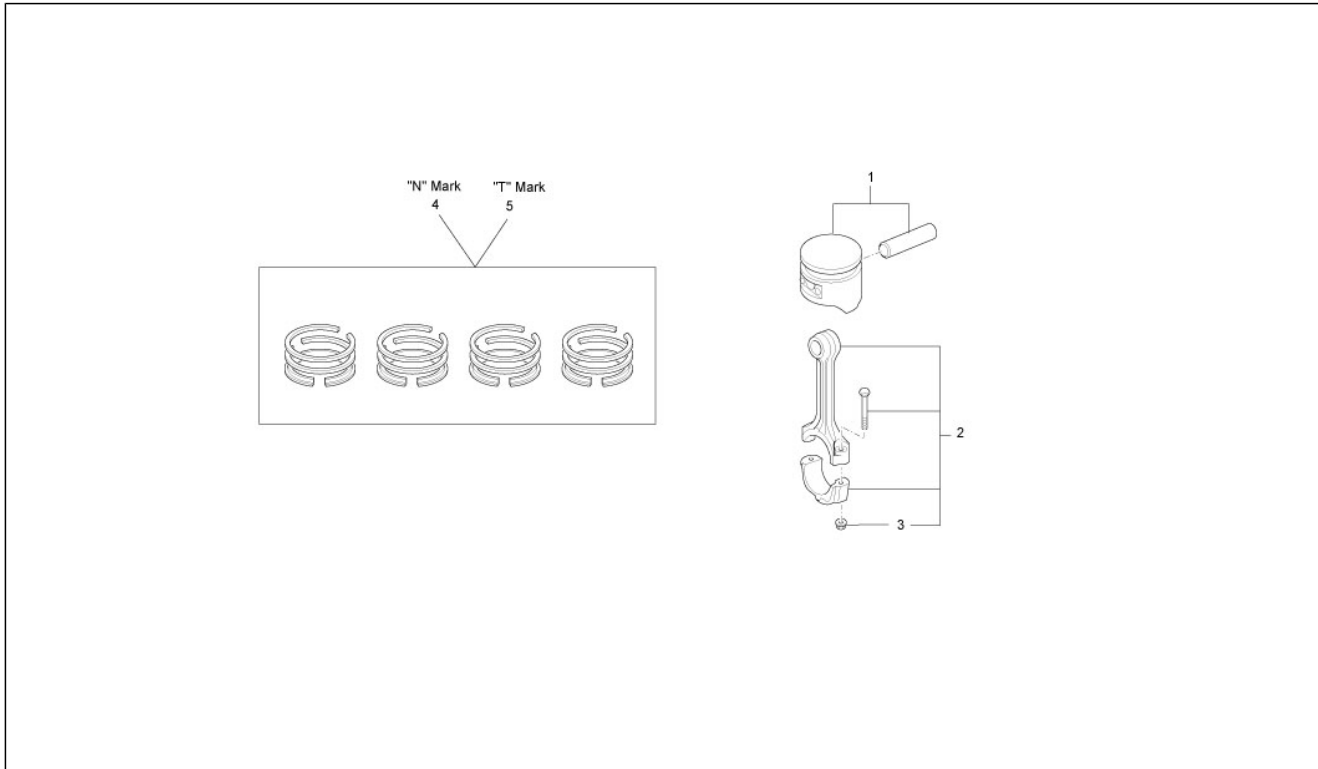

Pos.	Code	Beschreibung	Menge	Varianten
1	1310187111020	Kolbenbolzeneinheit	4	
1	1310187111010	Kolbenbolzeneinheit	4	
1	1310187111030	Kolbenbolzeneinheit	4	
1	1310287112000	Kolbenbolzeneinheit	4	
2	1320187104000	Pleuelstange	4	
3	9004170221000	Mutter	1	
4	1301187110000	Ringe (satz)	1	
5	1301187111000	Ringe (satz)	1	

Einheit	Motor
Code	01.10
Beschreibung	Einhait Kopf - Ventil
Inspektion	1

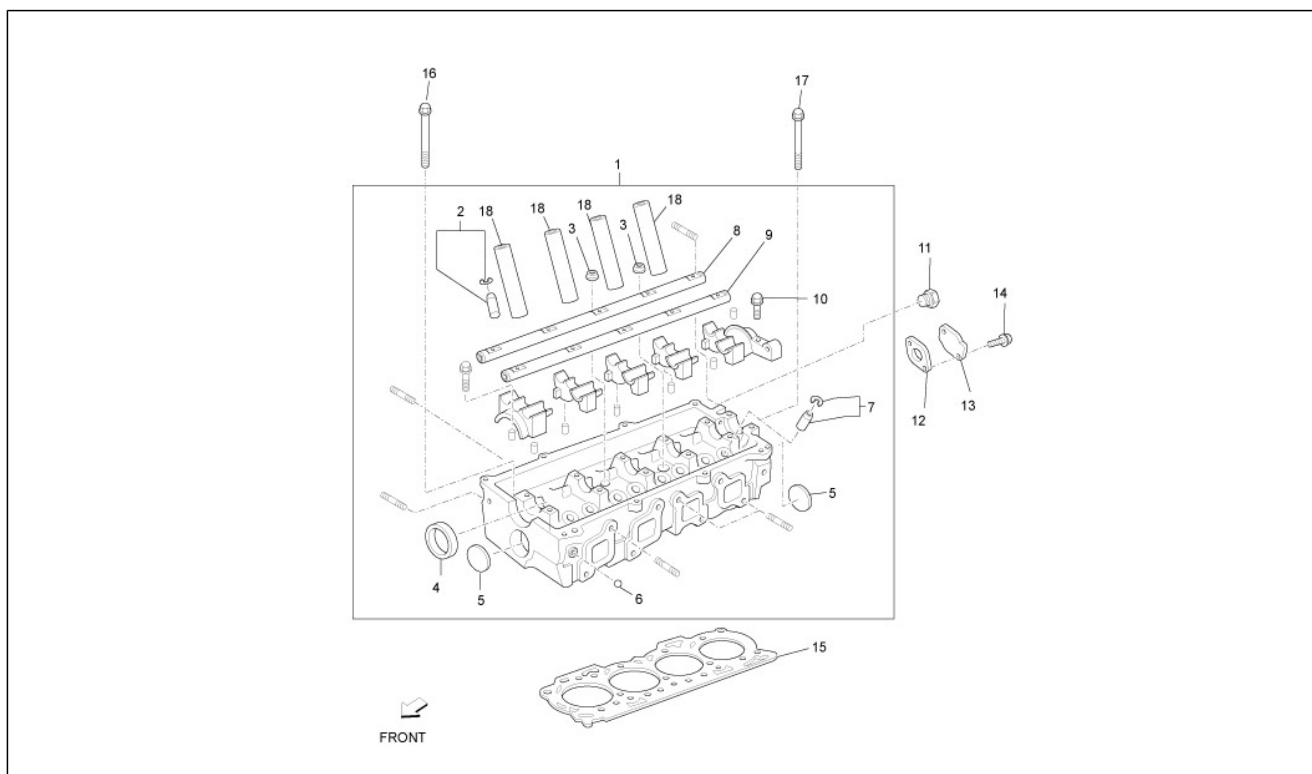

Pos.	Code	Beschreibung	Menge	Varianten
1	1110187119000	Zylinderkopf	1	
2	1112487101000	Buchse	8	
3	9641112200000	Deckel	2	
4	9004311229000	Gasket ring	1	
5	9641144000000	Deckel	2	
6	9004360011000	Kugel D=6	1	
7	1112887101000	Buchse	8	
8	1390187105000	Kipphebelwelle	1	
9	1390287101000	Kipphebelwelle	1	
10	D9161160840	Schraubbolzen	2	
11	9004345010000	Deckel	1	
12	1634187104000	Dichtung	1	
13	1633487103000	Ausgangsdeckel	1	
14	D9161160820	***BOLZEN	2	
15	1111587501000	Zylinderkopfdichtung	1	
16	9004119791000	Schraubbolzen	2	
17	9004119589000	Schraubbolzen	8	
18	9004440013000	Leitung	4	

Einheit	Motor
Code	01.11
Beschreibung	Schwinghebelhalterung
Inspektion	1

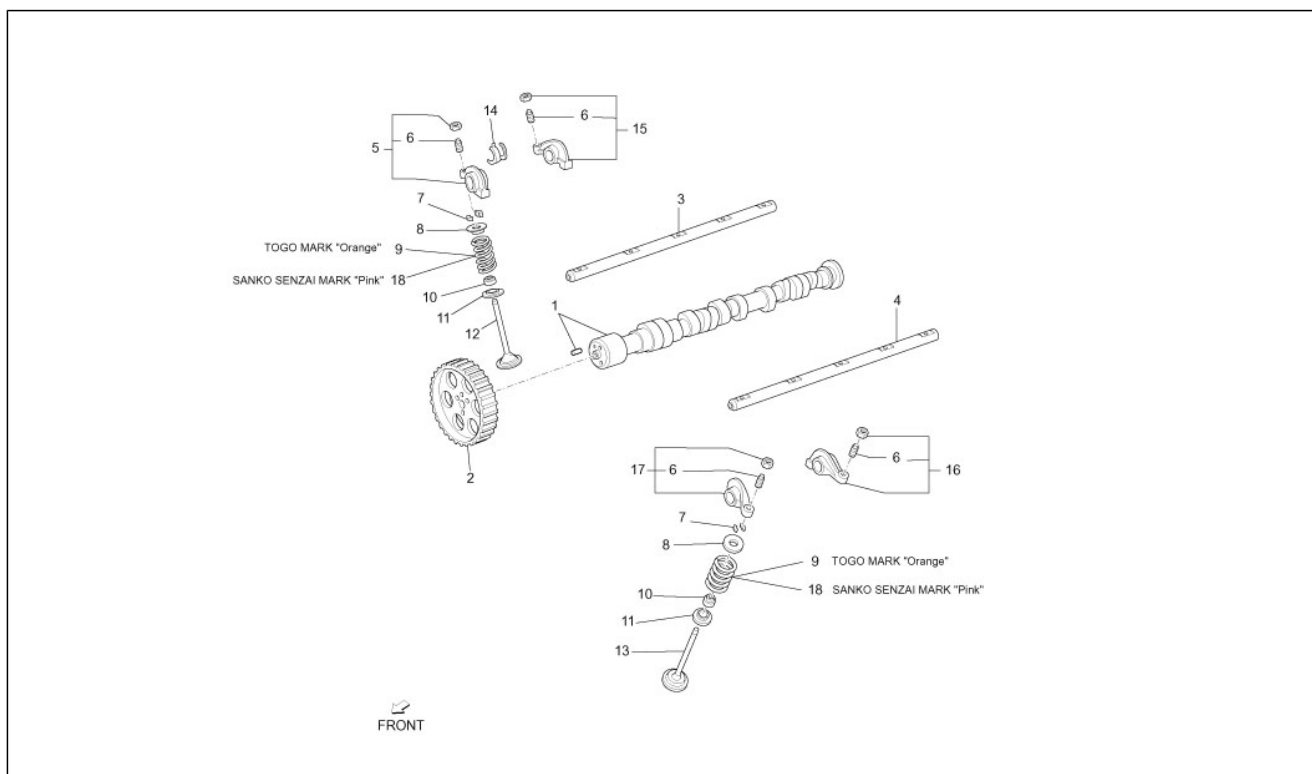

Pos.	Code	Beschreibung	Menge	Varianten
1	1350187107000	Nockenwelle	1	
2	1359287104000	Riemenscheibe	1	
3	1390187105000	Kipphebelwelle	1	
4	1390287101000	Kipphebelwelle	1	
5	1380187101000	Kipphebel	4	
6	9004815005000	Einstellschraube, ventilspiel L=27 mm	16	
7	9004813008000	Verriegelungsfeder	16	
8	1374187102000	Verriegelungsfeder	16	
9	9004501573000	Verdichtungsfeder	16	
10	9004812011000	Dichtung	16	
11	1373487102000	Sitz	16	
12	1371187103000	Ventil	8	
13	1371587105000	Auslassventil	8	
14	1381787101000	Distanzscheibe	4	
15	1380287101000	Kipphebel	4	
16	1380487101000	Kipphebel	4	
17	1380387101000	Kipphebel	4	
18	9004501544000	Verdichtungsfeder	16	

Einheit	Motor
Code	01.12
Beschreibung	Zylinderkopfabdeckung
Inspektion	1

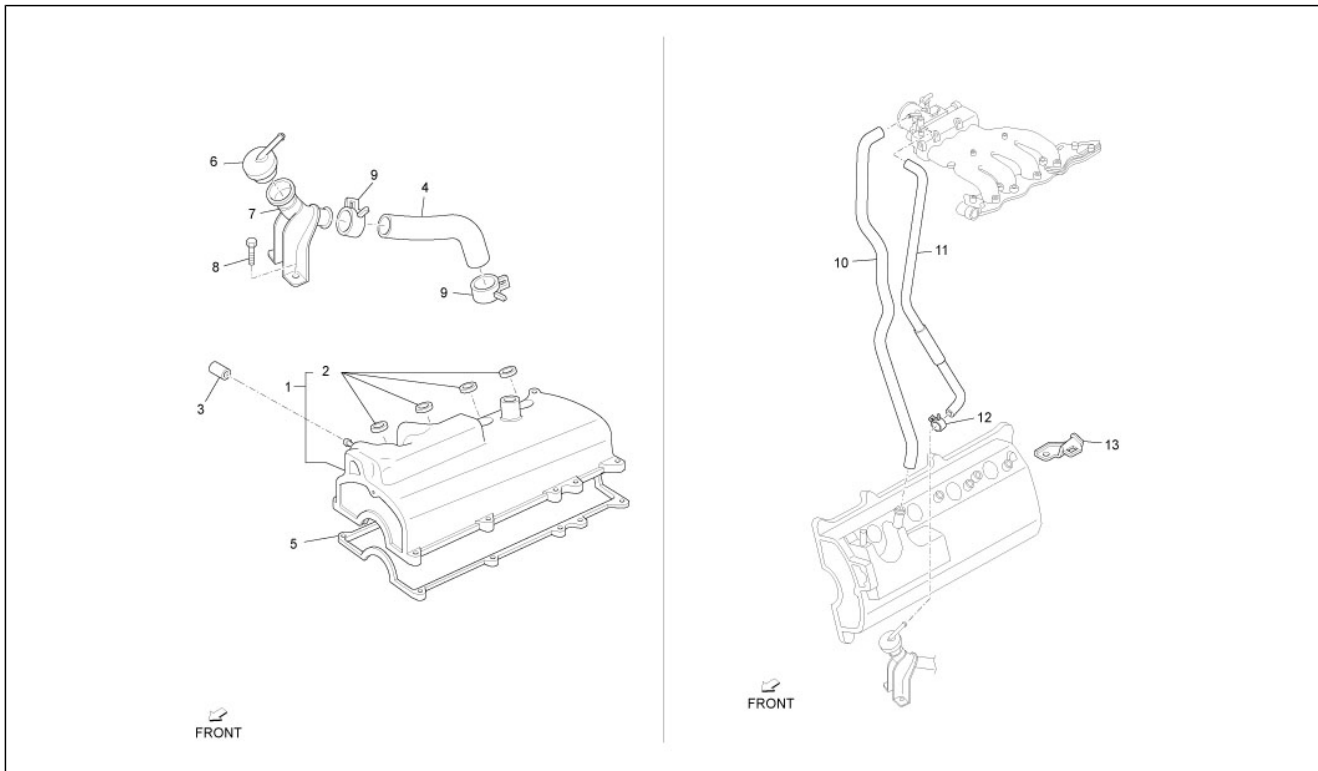

Pos.	Code	Beschreibung	Menge	Varianten
1	1120187122000	Zylinderkopfdeckel	1	
10	1226187108000	Rohr	1	
11	1226287103000	Rohr	1	
12	D9004467029	***FEDER	1	
13	2139887101000	Schelle	1	
2	9004480402000	Kabelführung	4	
3	9004339029000	Deckel	1	
4	1216687Z03000	Rohr	1	
5	1121387104000	Kopf Deckel Dichtung	1	
6	1210887Z02000	Ölverschluss	1	
7	1210687Z02000	Ölverschluss	1	
8	9165140612000	Schraubbolzen	2	
9	D9004467134	***SCHELLE	2	

Einheit	Motor
Code	01.17
Beschreibung	Ventilsteuerungsriemen und Deckel
Inspektion	1

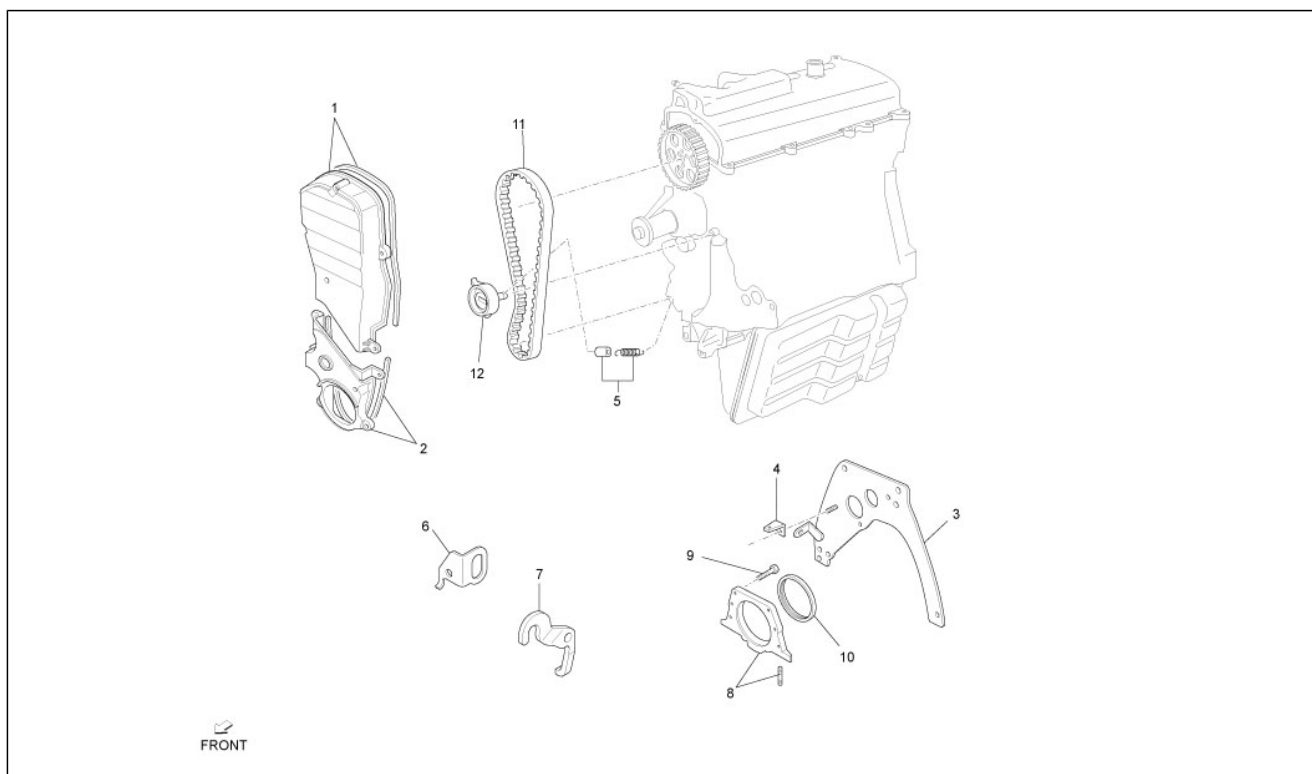

Pos.	Code	Beschreibung	Menge	Varianten
1	1130387101000	Deckel	1	
10	9004311230000	Gasket ring	1	
11	1356887181000	Steuerrriemen	1	
12	1350587102000	Riemenspanner	1	
2	1130287105000	Deckel	1	
3	1135087103000	Platte	1	
4	1126387101000	Halter	1	
5	9004507001000	Feder	1	
6	1228287107000	Haltebügel	1	
7	1228187109000	Haltebügel	1	
8	1130987103000	Verriegelungsfeder	1	
9	9161160620000	Schraubbolzen	4	

Einheit	Motor
Code	01.18
Beschreibung	Ölpumpe
Inspektion	1

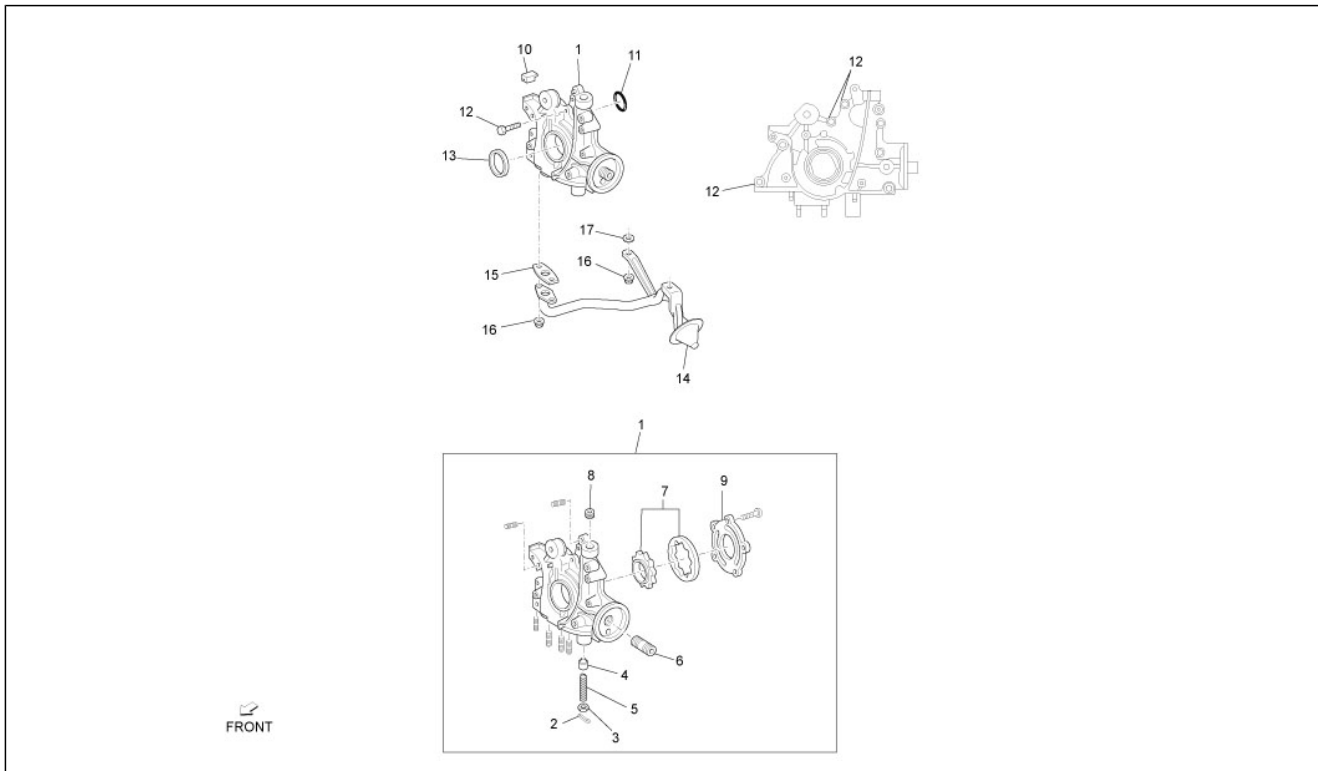

Pos.	Code	Beschreibung	Menge	Varianten
1	1510087115000	Ölpumpe	1	
10	9004303085000	Dichtung	1	
11	9004301150000	O-Ring	1	
12	9161160620000	Schraubbolzen	3	
13	9004311329000	Gasket ring	1	
14	1514087108000	Ölfiltreinsatz	1	
15	1514987103000	Dichtung	1	
16	D9004179052	Mutter	3	
17	9004560199000	Distanzscheibe	1	
2	9538102535000	Leitung	1	
3	1513587101000	Sperrventil	1	
4	1513187103000	Auslassventil	1	
5	9004501449000	Feder	1	
6	9004404147000	Stiftschraube	1	
7	1510287106000	Rotor Ölpumpe	1	
8	9004344012000	Deckel	1	
9	1511587104000	Ölpumpendeckel	1	

Einheit	Motor
Code	01.19
Beschreibung	Wasserpumpe
Inspektion	1

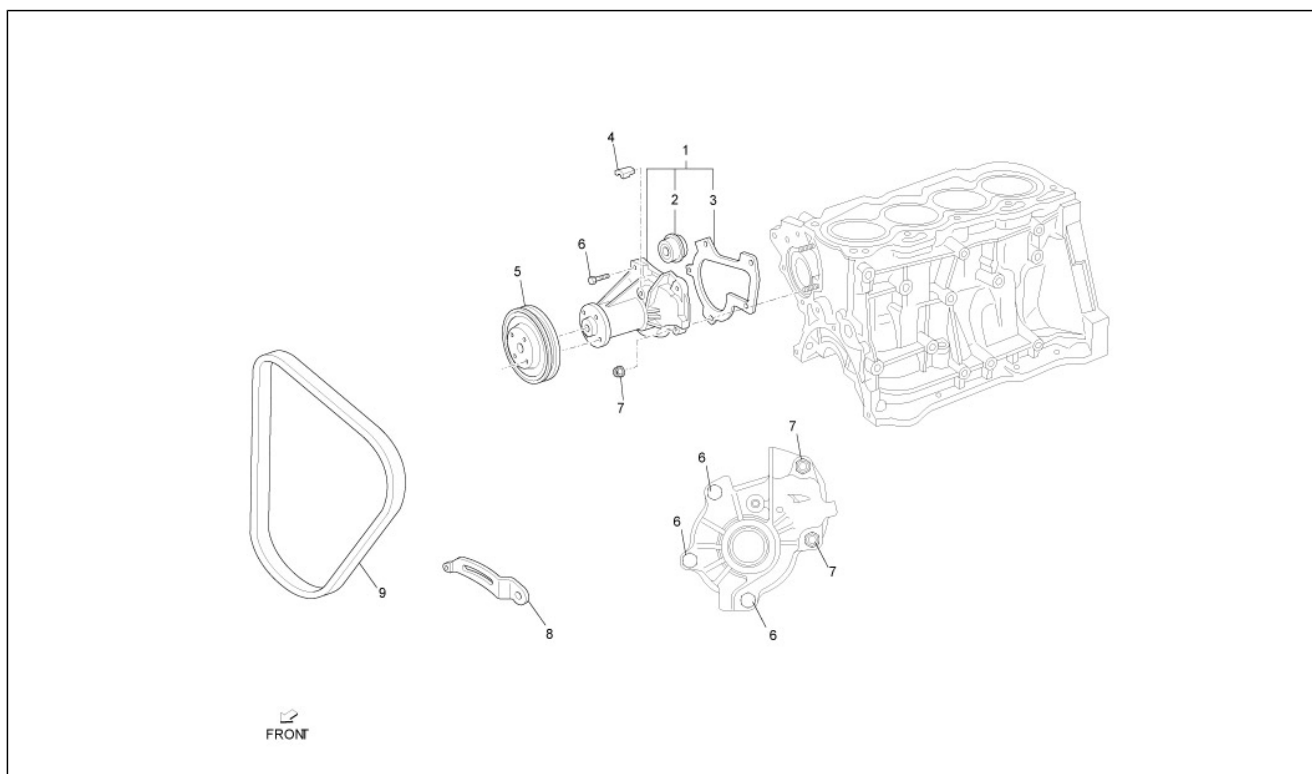

Pos.	Code	Beschreibung	Menge	Varianten
1	1610087108000	***Wasserpumpe Porter	1	
2	1610487104000	Wasserpumpeläufer	1	
3	1627187104000	Pumpendichtung	1	
4	9004303084000	Staubschutz	1	
5	1637187112000	Riemenscheibe	1	
6	D9161160830	***BOLZEN	3	
7	D9004179052	Mutter	2	
8	1638187115000	Riemenstange	1	
9	9004832089000	Keilriemen	1	

Einheit	Motor
Code	01.20
Beschreibung	Starter - Elektrischer starter
Inspektion	1

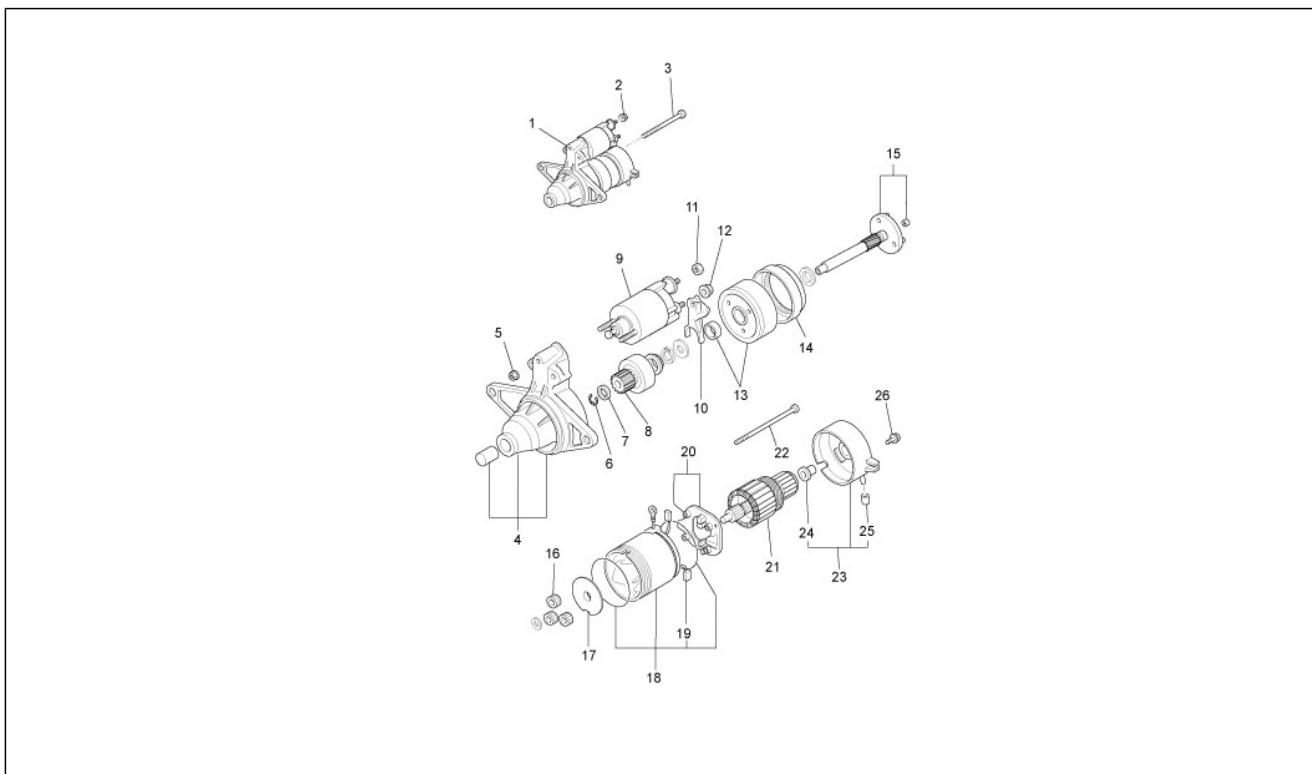

Pos.	Code	Beschreibung	Menge	Varianten
1	2810087551000	Anlassermotor	1	
2	D9004179109	Mutter	1	
3	D9161261050	Flanschschraube	2	
4	2811087530000	Gehäuse anlassermotor	1	
5	2827387501000	Mutter	2	
6	2827487503000	Sprengring	1	
7	2816387702000	Mutter	1	
8	2801187101000	-	1	
9	2815087208000	Schaltereinheit	1	
10	2811387204000	Hebel	1	
11	D9411040800	Mutter	1	
12	2827387502000	Mutter	1	
13	2812687201000	Lager	1	
14	2818487201000	-	1	
15	2820987201000	-	1	
16	2818587201000	Planetenrad	3	
17	2811887201000	Platte	1	
18	2812087211000	Stator anlassermotor	1	
19	2814287204000	-	2	
20	2814087202000	-	1	
21	2816087207000	Anker anlassermotor	1	
22	2827287801000	Schraubbolzen	2	
23	2813087503000	Abdeckung bürsteneinheit	1	
24	9009910183000	***LAGER	1	
25	2819987202000	Staubschutz	1	
26	2817687701000	Schraube	2	

Einheit	Motor
Code	01.22
Beschreibung	Lichtmaschine
Inspektion	1

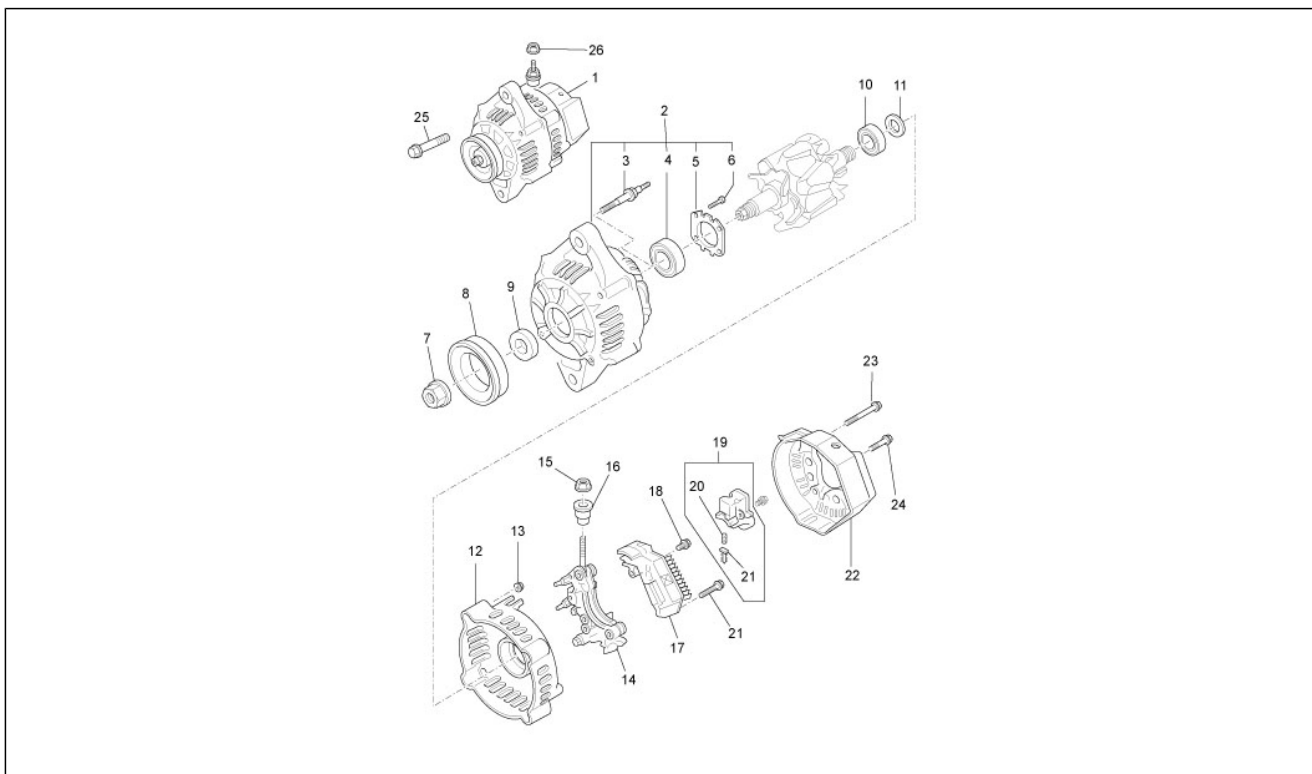

Pos.	Code	Beschreibung	Menge	Varianten
1	2706087512000	Drehstromgenerator	1	
10	2779187701000	Lager	1	
11	2744387501000	Deckel	1	
12	2735987708000	-	1	
13	2731487703000	Mutter	2	
14	2735787704000	Fixierplatte	1	
15	2238387703000	Mutter	1	
16	2738787204000	-	1	
17	2770087209000	Regler	1	
18	2779487502000	Schraube	1	
19	2737054450000	-	1	
2	2731087510000	-	1	
20	2737287501000	Feder	2	
21	2737187501000	Bürste	2	
22	2703987703000	Deckel	1	
23	2779587701000	Schraubbolzen	2	
24	2779587501000	Schraubbolzen	1	
25	9004119342000	Schraubbolzen	1	
26	9004179059000	Mutter	1	
3	2779387501000	Schraubbolzen	2	
4	2779187702000	Lager	1	
5	2731287705000	Platte	1	
6	2779287501000	Schraube	4	
7	2731487502000	Mutter	1	
8	2741187506000	-	1	
9	2741287209000	Bundring	1	

Einheit	Motor
Code	01.24
Beschreibung	Ölfiler
Inspektion	1

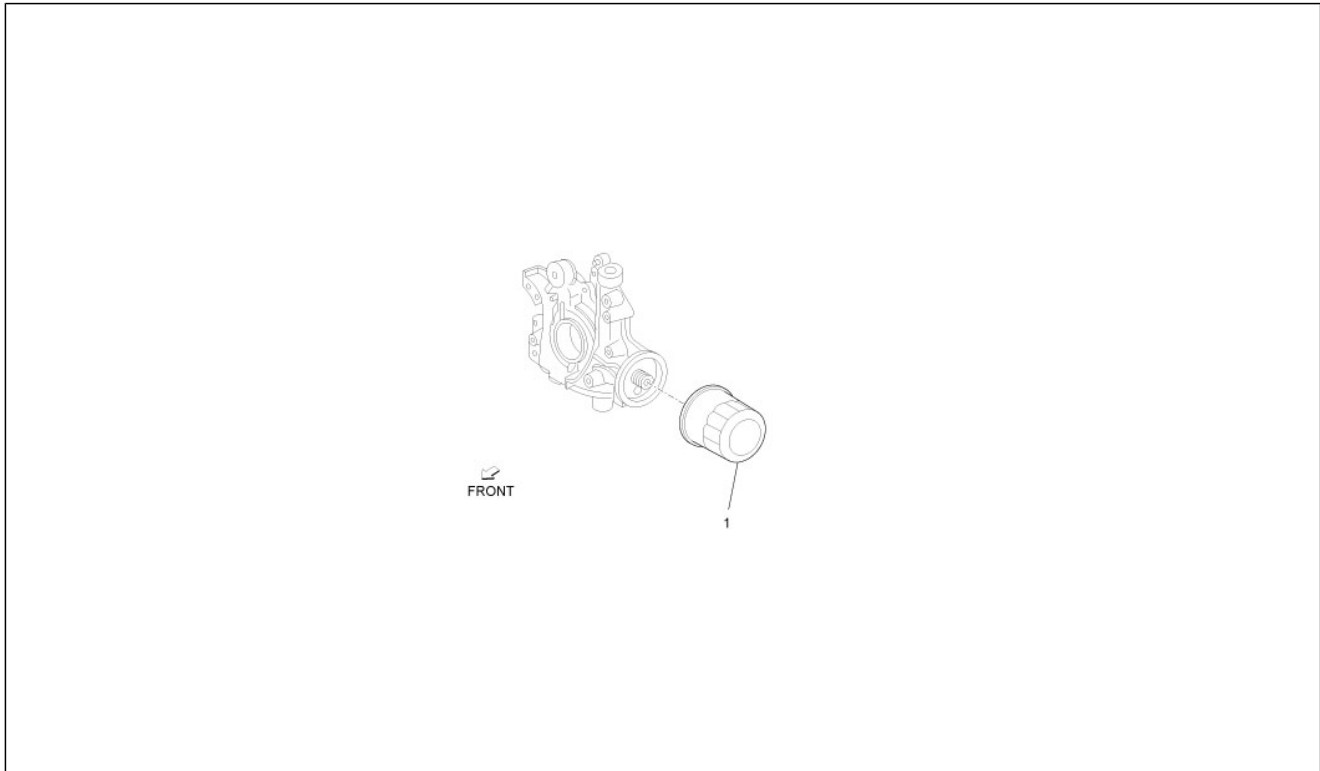

Pos.	Code	Beschreibung	Menge	Varianten
1	1560187204000	Ölfilereinsatz	1	
1	1560187703000	Ölfilereinsatz	1	

Einheit	Motor
Code	01.28
Beschreibung	Hinterachsantrieb
Inspektion	1

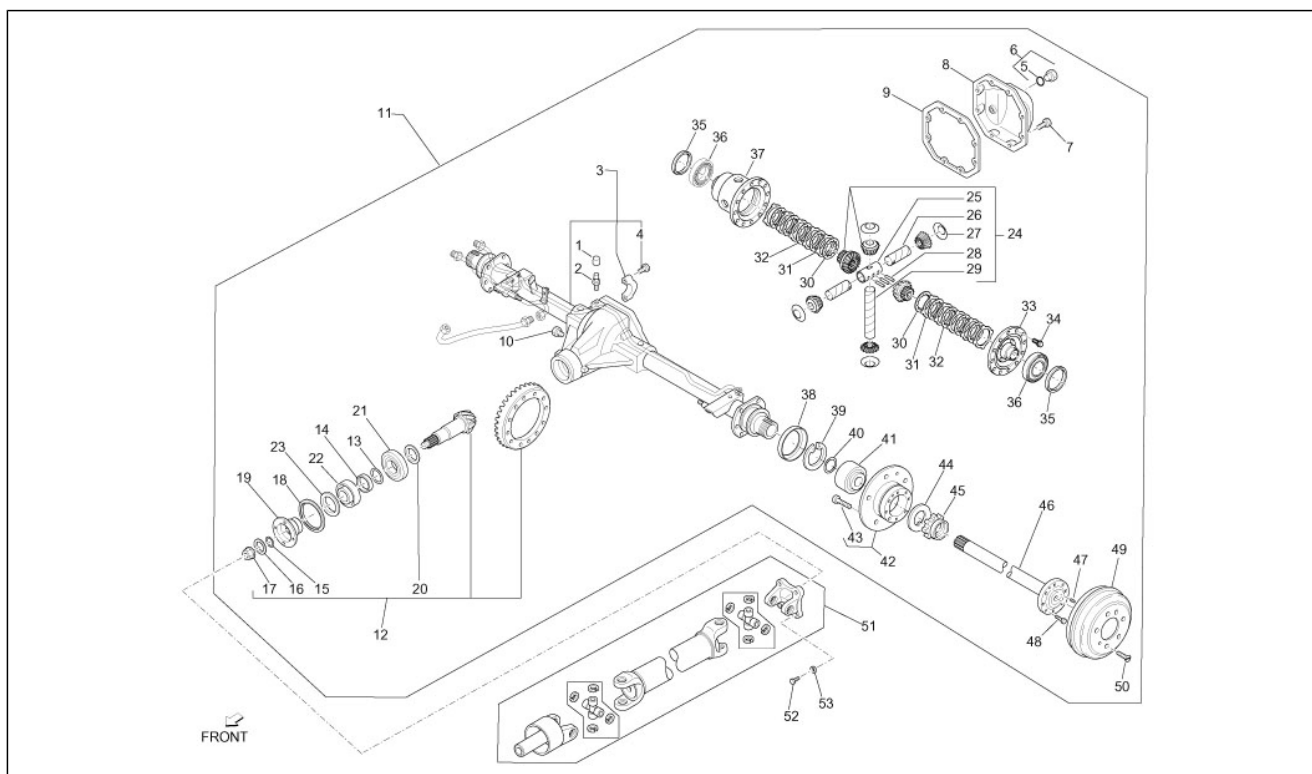

Pos.	Code	Beschreibung	Menge	Varianten
1	588350	Entlüftungsventilschutz	1	
2	9004915043000	Entlüfter	1	
3	837067	Achskörper	1	
4	588352	Schraube	4	
5	493435	O-Ring	1	
6	493434	Stutzenset	1	
7	9004101609000	Schraubbolzen	9	
8	588353	Deckel	1	
9	588302	Dichtung	1	
10	9004341070000	Deckel	1	
11	B000079	***ACHSKORPER	1	
12	588303	Teilerradsatz kit	1	
13	588357	Scheibe	2	
13	588358	Scheibe	2	
13	588359	Scheibe	2	
13	588360	Scheibe	2	
14	588361	Scheibe	2	
14	588362	Scheibe	2	
15	588354	O-Ring	1	
16	588355	Unterlegscheibe	1	
17	588356	Nutmutter	1	
18	588304	Deckel	1	
19	588305	Flansch	1	
20	588306	Scheibe mm 2.50	2	
20	588307	Scheibe mm 2.60	2	
20	588308	Scheibe mm 2.70	2	
20	588309	Scheibe mm 2.80	2	
20	588310	Scheibe mm 2,90	2	

Einheit	Motor
Code	01.28
Beschreibung	Hinterachsantrieb
Inspektion	1

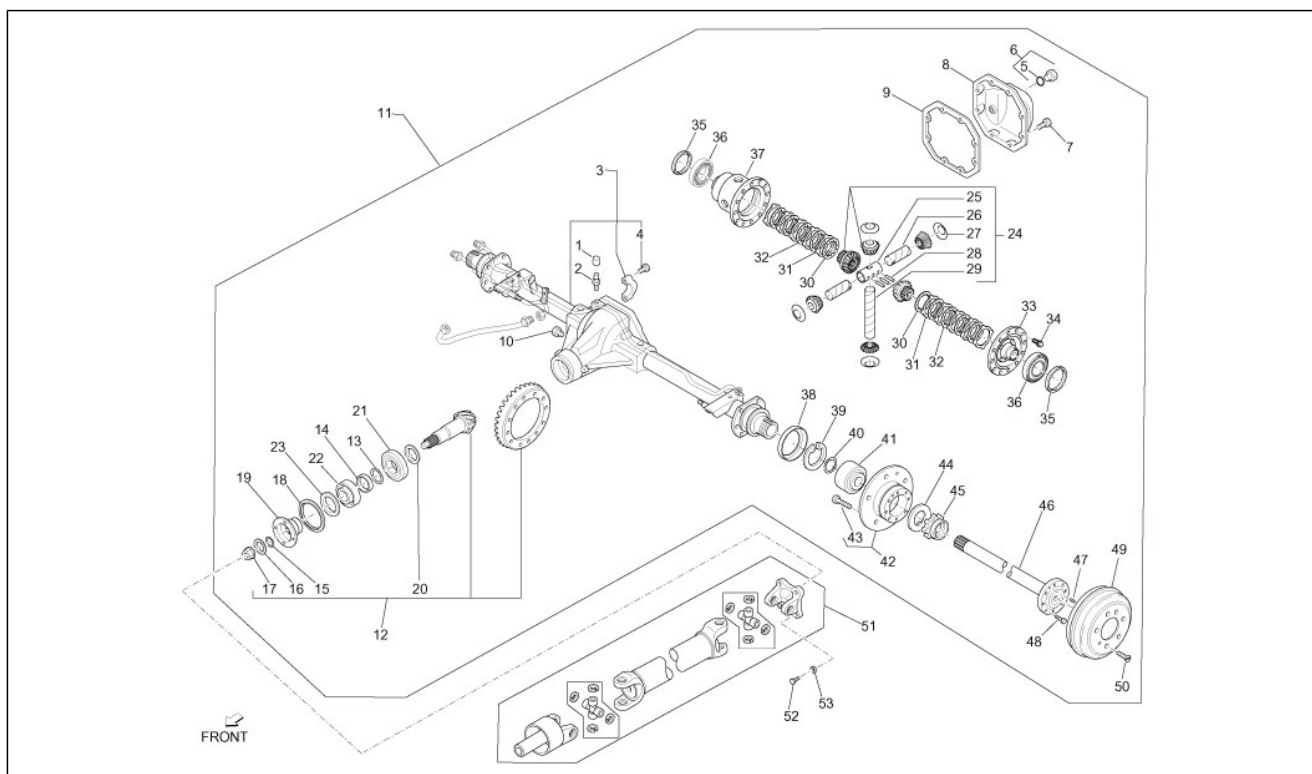

Pos.	Code	Beschreibung	Menge	Varianten
20	588311	Scheibe mm 3	2	
20	588312	Scheibe mm 3.10	2	
20	588313	Scheibe mm 3.20	2	
20	588314	Scheibe mm 3.30	2	
20	588315	Scheibe mm 3.40	2	
21	588316	Lager	1	
22	588317	Lager	1	
23	588318	Gasket ring	1	
24	588319	Ausgleichsgetriebeset	1	
25	588367	Schaltkreuz	1	
26	588369	Bolzen kurz	2	
27	588366	Anlaufscheibe	4	
28	588368	Nadel	3	
29	588370	Bolzen lang	1	
30	588320	Scheibe zur blockierung des ausgleichsgetriebes	2	
31	588321	Gegenscheibe	10	
32	588322	Scheibe zur blockierung des ausgleichsgetriebes	8	
33	588323	Deckel	1	
34	588324	Schraube	12	
35	588325	Scheibe mm 4.50	2	
35	588326	Scheibe mm 4.60	2	
35	588327	Scheibe mm 4.70	2	
35	588328	Scheibe mm 4.80	2	
35	588329	Scheibe mm 4.90	2	
35	588330	Scheibe mm 5.00	2	
35	588331	Scheibe mm 5.10	2	
35	588332	Scheibe mm 5.20	2	
35	588333	Scheibe mm 5.30	2	

Einheit	Motor
Code	01.28
Beschreibung	Hinterachsantrieb
Inspektion	1

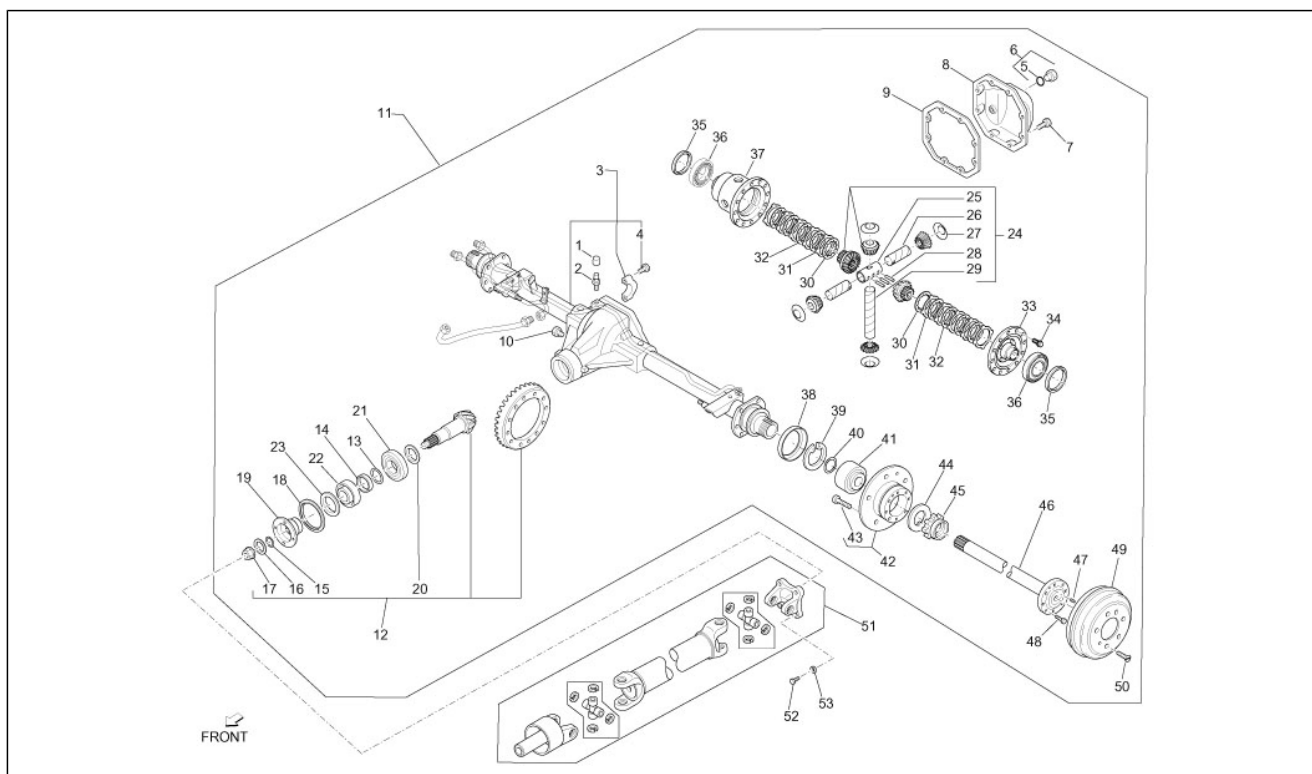

Pos.	Code	Beschreibung	Menge	Varianten
35	588334	Scheibe mm 5.40	2	
36	588335	Lager	2	
37	588336	Differentialgehäuse	1	
38	837069	Getriebedeckel	2	
39	588337	Seegerring	2	
40	588338	O-Ring	2	
41	588339	Lager	2	
42	837068	Rad n ab e n set	2	
43	588363	Stiftschraube	10	
44	588364	Unterlegscheibe	2	
45	588341	Nutmutter	2	
46	588342	Achswelle	2	
47	588365	Stift	4	
48	588371	Schraube	16	
49	588343	Bremstrommel	2	
50	588372	Schraube	4	
51	B000229	***GELENKWELLE MAXXI HINTEN 83cm (4X2)	1	
52	264451	Sechskantschraube	4	
53	9451201000000	Onduflex u.scheibe	4	

Einheit	Motor
Code	01.30
Beschreibung	Getriebegehäuse
Inspektion	1

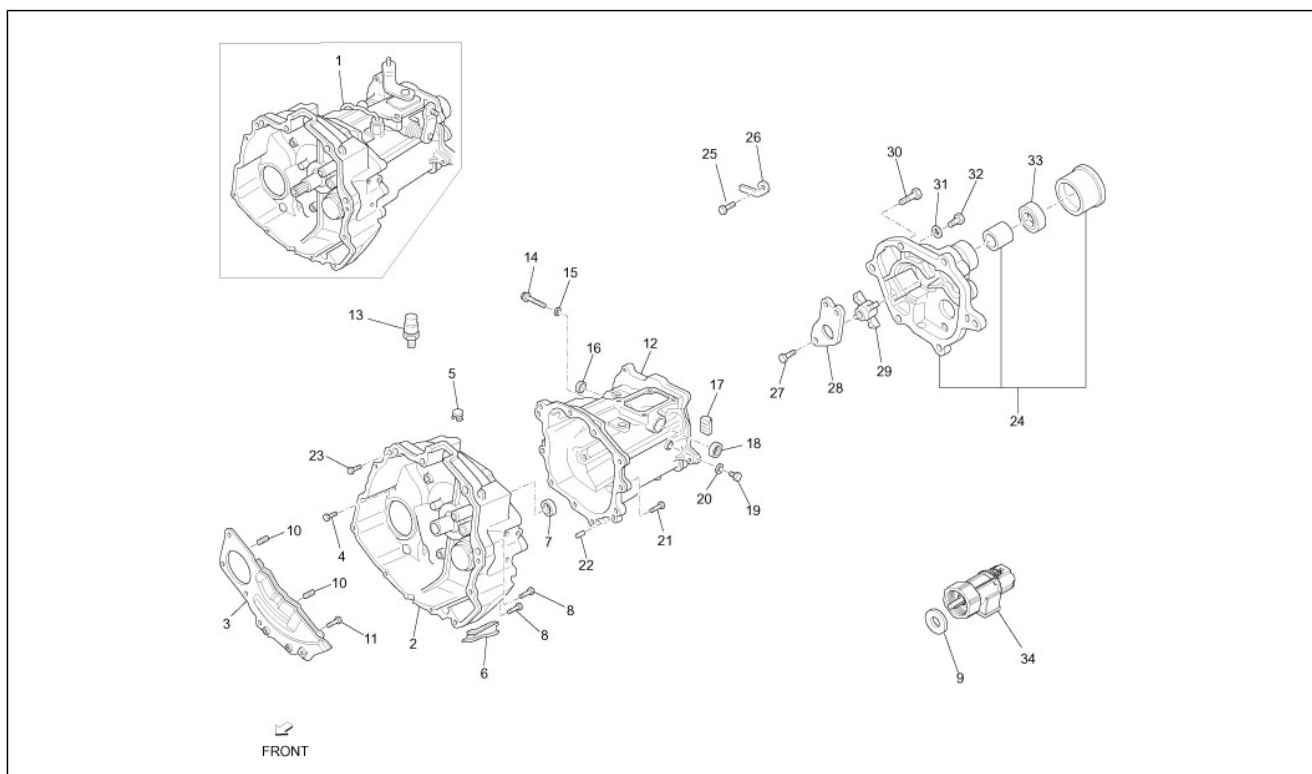

Pos.	Code	Beschreibung	Menge	Varianten
1	3303087D74000	Getriebe komplett	1	
2	3111187503000	Kupplungsgehäuse	1	
3	3112887522000	Abdeckung unten	1	
4	9161160860000	***BOLZEN	2	
5	3112387701000	Kupplungsdeckel	1	
6	3112187504000	Abdeckung kupplungssitz	1	
7	9004310051000	Gasket ring 35x25x6	1	
8	264464	***BOLZEN	2	
9	B004300	Dichtung	1	
10	D9004250020	***ZAPFEN	2	
11	D9161160830	***BOLZEN	2	
12	3311197501000	Getriebegehäuse	1	
13	9004915026000	Entlüfter	1	
14	D9004110036	***BOLZEN	1	
15	D9004430294	***DICHTUNG	1	
16	D9004331025	***VERSCHLUSS	1	
17	3344987501000	Magnetverschluß	1	
18	9004311308000	Gasket ring	1	
19	9004341015000	Deckel	1	
20	D9004430186	***DICHTUNG	1	
21	D9161160840	Schraubbolzen	8	
22	D9004250157	***ZAPFEN	2	
23	D9411551200	Mutter	1	
24	3310397502000	Deckel getriebegehäuse	1	
25	D9161160614	Flanschschraube	1	
26	3525787501000	Platte	1	
27	D9161160820	***BOLZEN	3	
28	3315197501000	Rückhalter hinteres lager	1	

Einheit	Motor
Code	01.30
Beschreibung	Getriebegehäuse
Inspektion	1

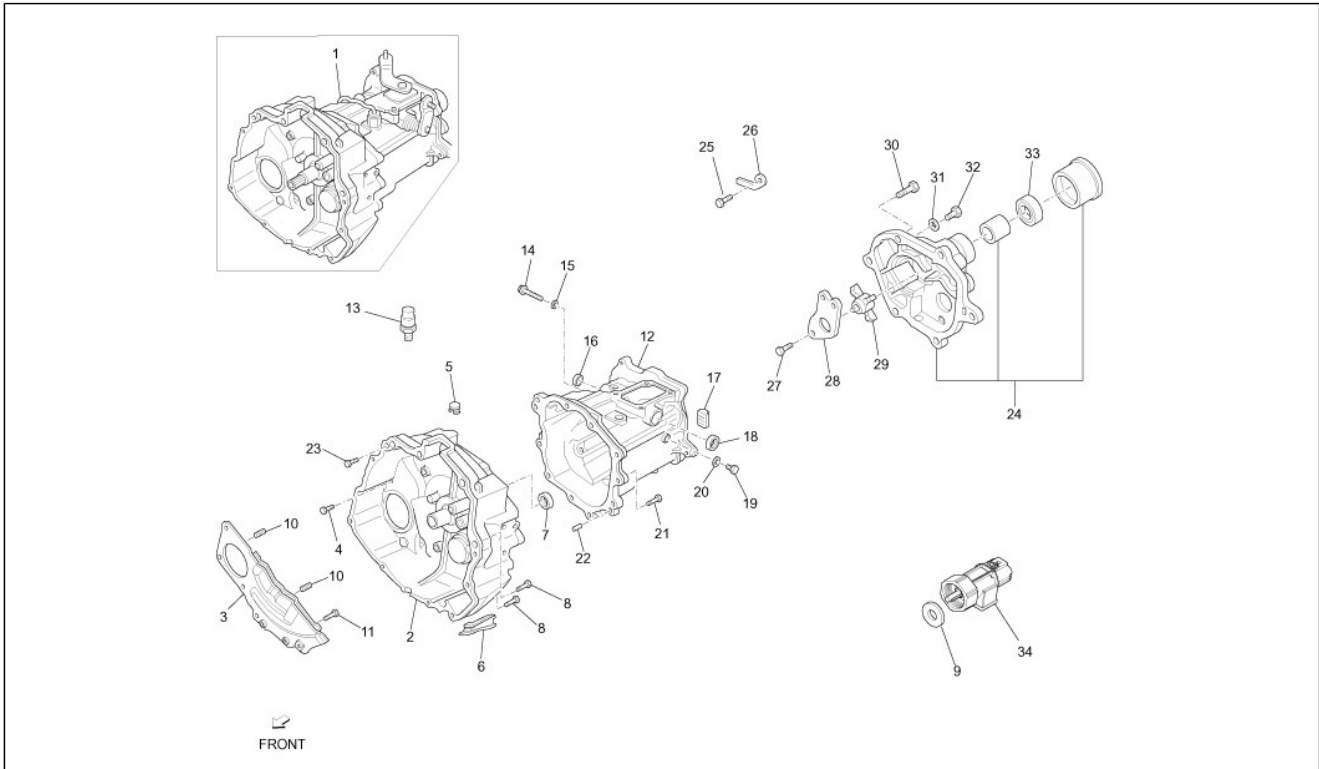

Pos.	Code	Beschreibung	Menge	Varianten
29	3346787501000	Puffer	1	
30	D9161261035	***BOLZEN	6	
31	D9004430178	***DICHTUNG	2	
32	9004341052000	Deckel	2	
33	9004311309000	Gasket ring	1	
34	B000606	Geschwindig.sensor	1	

Einheit	Motor
Code	01.31
Beschreibung	Schaltgetriebe
Inspektion	1

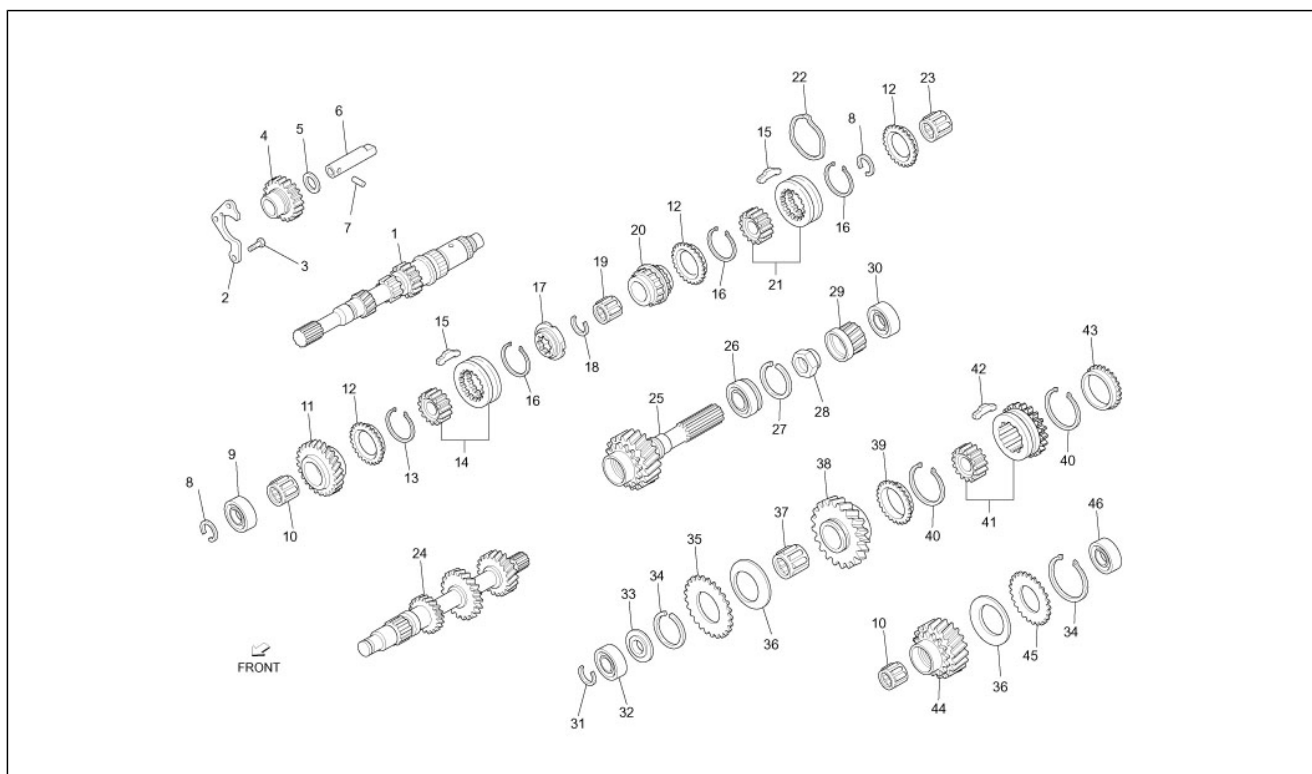

Pos.	Code	Beschreibung	Menge	Varianten
1	3331197501000	***GEAR SHAFT	1	
2	3332687501000	Platte	1	
3	D9161160820	***BOLZEN	3	
4	D33402B0020	***ZAHNRAD RÜCKWÄRTSGANG	1	
5	3346287501000	Konvertor	1	
6	3345187504000	Antriebswelle rückwärtsgang	1	
7	9004254043000	Bolzen	1	
8	9004520271000	Sprengring 2,06	2	
8	9004520272000	Sprengring 2,02	2	
8	9004520273000	Sprengring 1,98	2	
8	9004520274000	Sprengring 1,94	2	
8	9004520275000	Sprengring 1,86	2	
8	9004520276000	Sprengring	2	
8	9004520277000	Sprengring 1,82	2	
8	9004520278000	Sprengring 1,78	2	
9	9004363246000	Lager	1	
10	9004364119000	Rollenlagerkafig	2	
11	3333687504000	Zahnrad 5.gang	1	
12	3336787507000	Synchronring nr.1	3	
13	3337187505000	Feder	4	
14	3338087508000	***NABE 3-A	1	
15	3336687505000	Keil	3	
16	3337187505000	Feder	4	
17	3338587504000	Rückhaltering	1	
18	9004520263000	Sprengring 2,06	2	
18	9004520264000	Sprengring 2.02	2	
18	9004520265000	Sprengring 1.98	2	
18	9004520266000	Sprengring 1,94	2	

Einheit	Motor
Code	01.31
Beschreibung	Schaltgetriebe
Inspektion	1

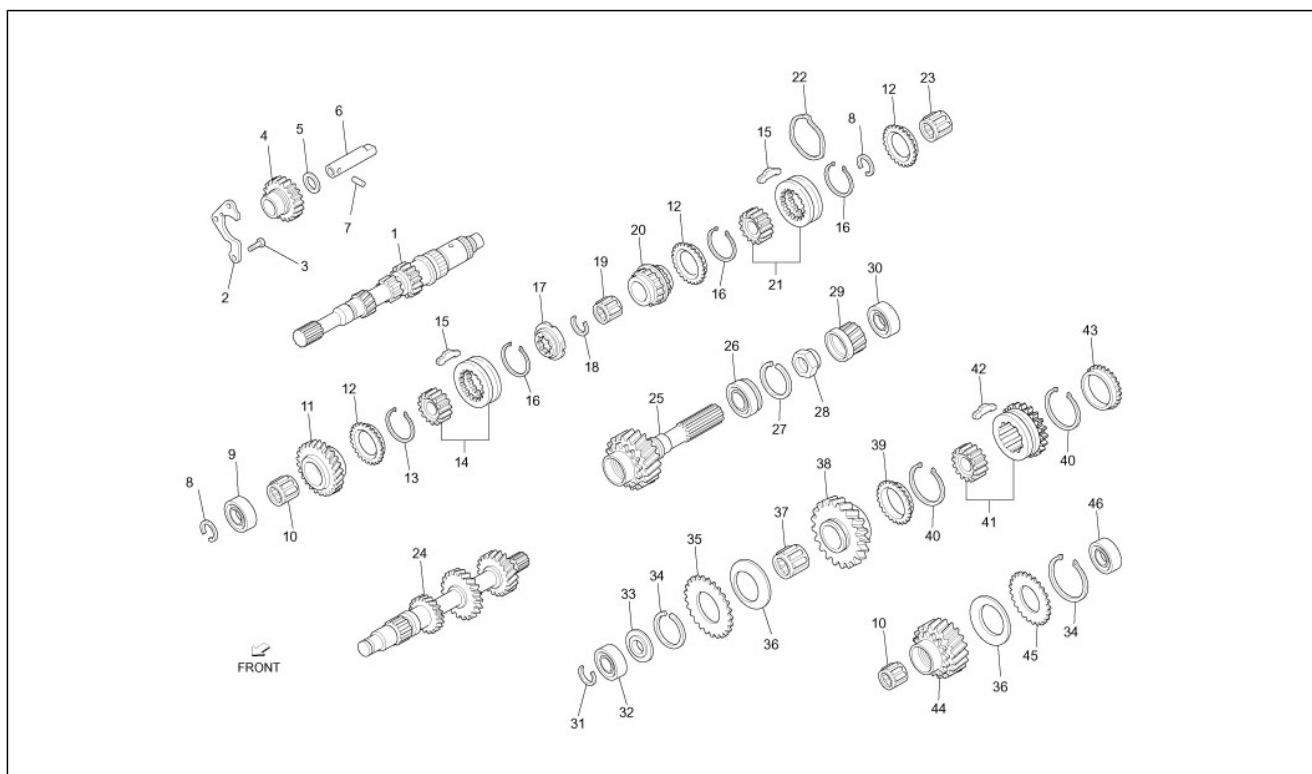

Pos.	Code	Beschreibung	Menge	Varianten
18	9004520267000	Sprengring 1,90	2	
18	9004520268000	Sprengring 1,82	2	
18	9004520269000	Sprengring	2	
18	9004520270000	Sprengring	2	
19	D9004364136	***ROLLENLAGER	1	
20	3333387401000	Zahnrad 3. Gang	1	
21	3337087515000	Synchronnabe nr.2	1	
22	3335687501000	Feder	1	
23	9004364134000	***LAGER	1	
24	3342187401000	Zahnradatz	1	
25	3332187527000	Getriebewelle	1	
26	9004363281000	Lager	1	
27	D9004521157	***SEEGERRING	1	
28	9004179244000	Mutter	1	
29	3348197503000	-	1	
30	9004363226000	Lager	1	
31	9004520279000	Sprengring 2,07	1	
31	9004520280000	Sprengring 2,03	1	
31	9004520281000	Sprengring 1,99	1	
31	9004520282000	Sprengring 1,95	1	
31	9004520283000	Sprengring 1,91	1	
31	9004520284000	Sprengring 1,87	1	
31	9004520285000	Sprengring 1.82	1	
31	9004520286000	Sprengring 1,79	1	
32	9004363247000	Lager	1	
33	3334887508000	Unterlegscheibe	1	
34	9004520107000	Sprengring	2	
35	3338687503000	Zahnrad	1	

Einheit	Motor
Code	01.31
Beschreibung	Schaltgetriebe
Inspektion	1

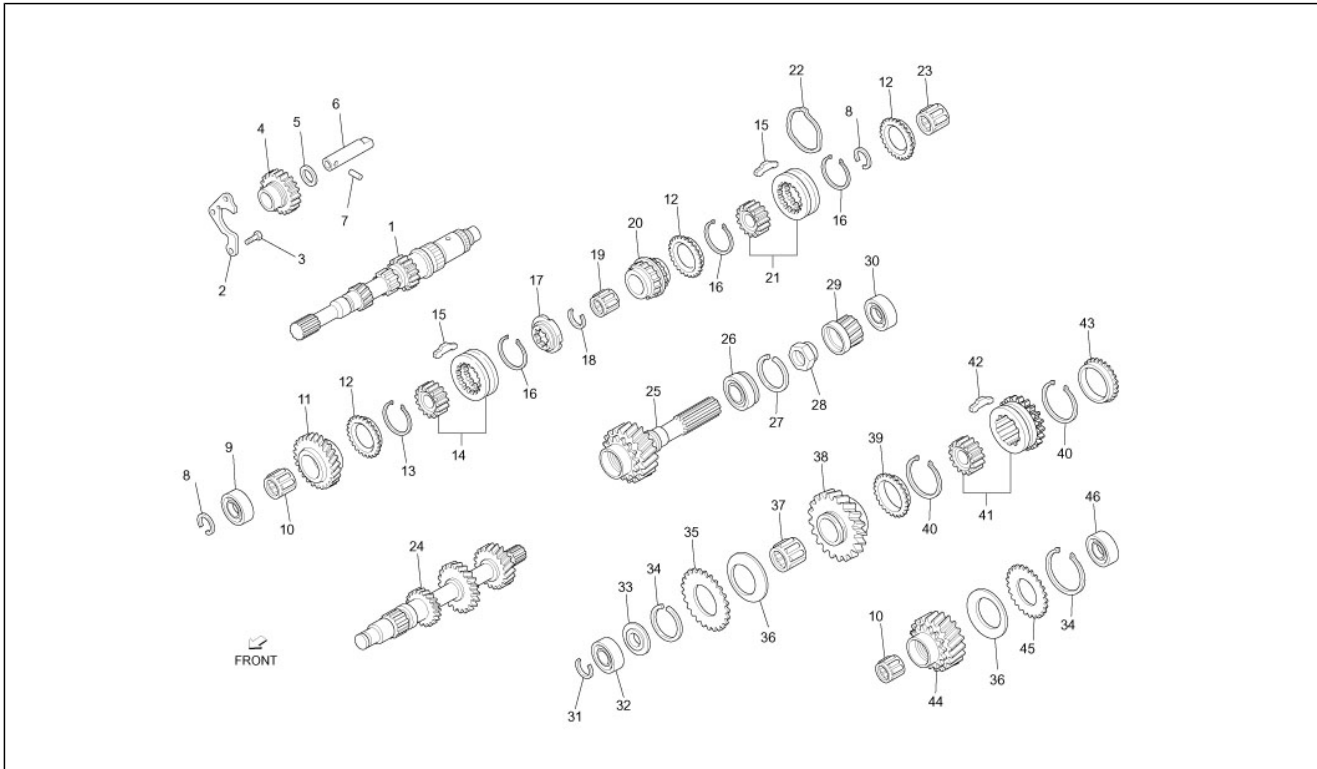

Pos.	Code	Beschreibung	Menge	Varianten
36	9004208031000	Unterlegscheibe	2	
37	9004364034000	Rollenlagerkafig 37x32x24,7	1	
38	3333587519000	Zahnrad 1. Gang	1	
39	3336887509000	Synchronring nr.2	1	
40	3339187701000	Feder 69x1,4	2	
41	3336087513000	Synchronnabe nr.1	1	
42	3336587702000	Keil	6	
43	3336987503000	Synchronring nr.3	1	
44	3333287511000	Zahnrad	1	
45	3338787503000	Zahnrad	1	
46	9004363282000	***LAGER	1	

Einheit	Motor
Code	01.32
Beschreibung	Schalthebel
Inspektion	1

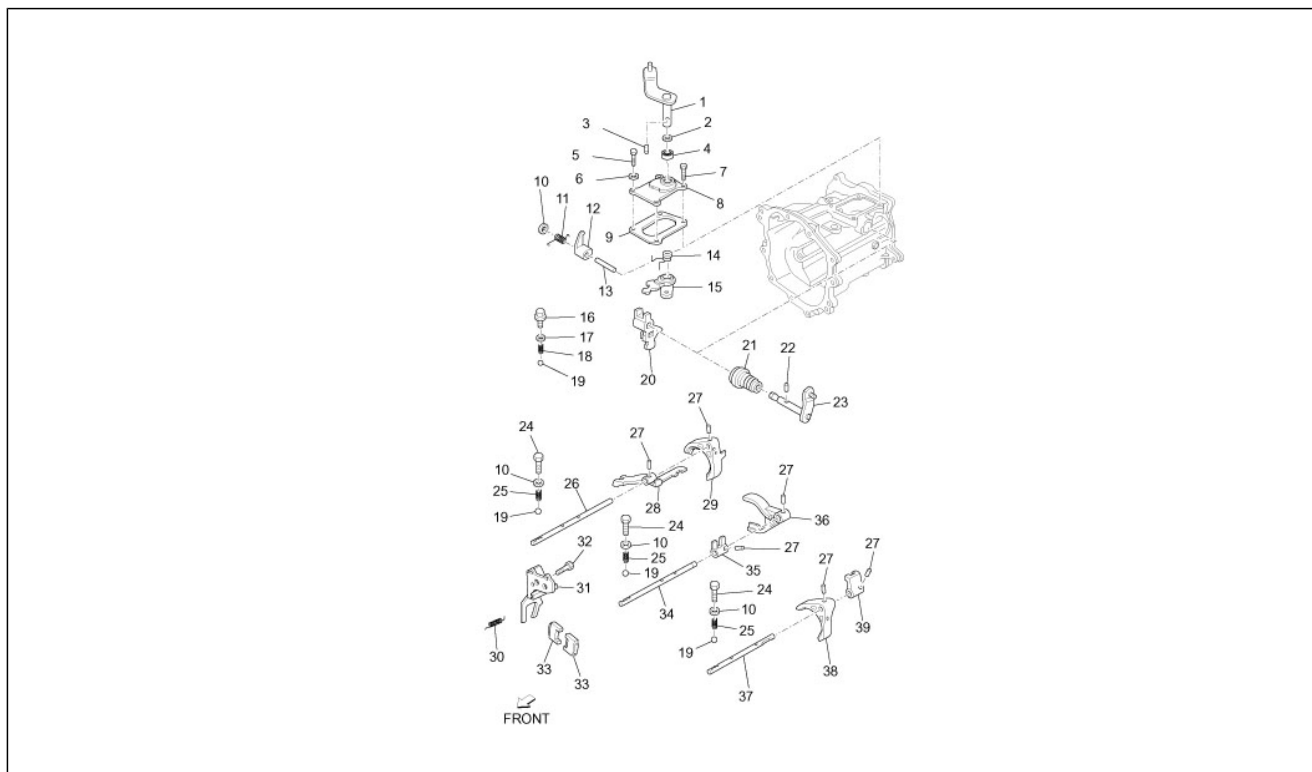

Pos.	Code	Beschreibung	Menge	Varianten
1	3320587517000	Welle	1	
2	D9004201535	***U.SCHEIBE	1	
3	9004256004000	Bolzen	1	
4	9004313008000	Gasket ring 26x14	1	
5	D9004101421	***BOLZEN	2	
6	D9453100800	Unterlegscheibe	2	
7	9161160828000	***BOLZEN	2	
8	3352887503000	Deckel	1	
9	3312287504000	Dichtung	1	
10	D9004430122	***DICHTUNG	4	
11	D9004508332	***FEDER	1	
12	3329487503000	Nocken für rückwärtsgang	1	
13	3329587501000	Welle	1	
14	9004508333000	Feder	1	
15	3325687501000	Hebel	1	
16	3328587501000	Halter	1	
17	D9004430295	***DICHTUNG	1	
18	9004501669000	Feder	1	
19	9004360003000	Kugel D=7,9	4	
20	3325187509000	Hebel	1	
21	3351987505000	Staubschutz	1	
22	9004256004000	Bolzen	1	
23	3320387532000	Schaltwelle	1	
24	D9004105210	***BOLZEN	1	
25	9004501674000	Feder	1	
26	3324497501000	***WELLE PORTER DIESEL	1	
27	9004254021000	Stift	6	
28	3323787501000	Kappe	1	

Einheit	Motor
Code	01.32
Beschreibung	Schalthebel
Inspektion	1

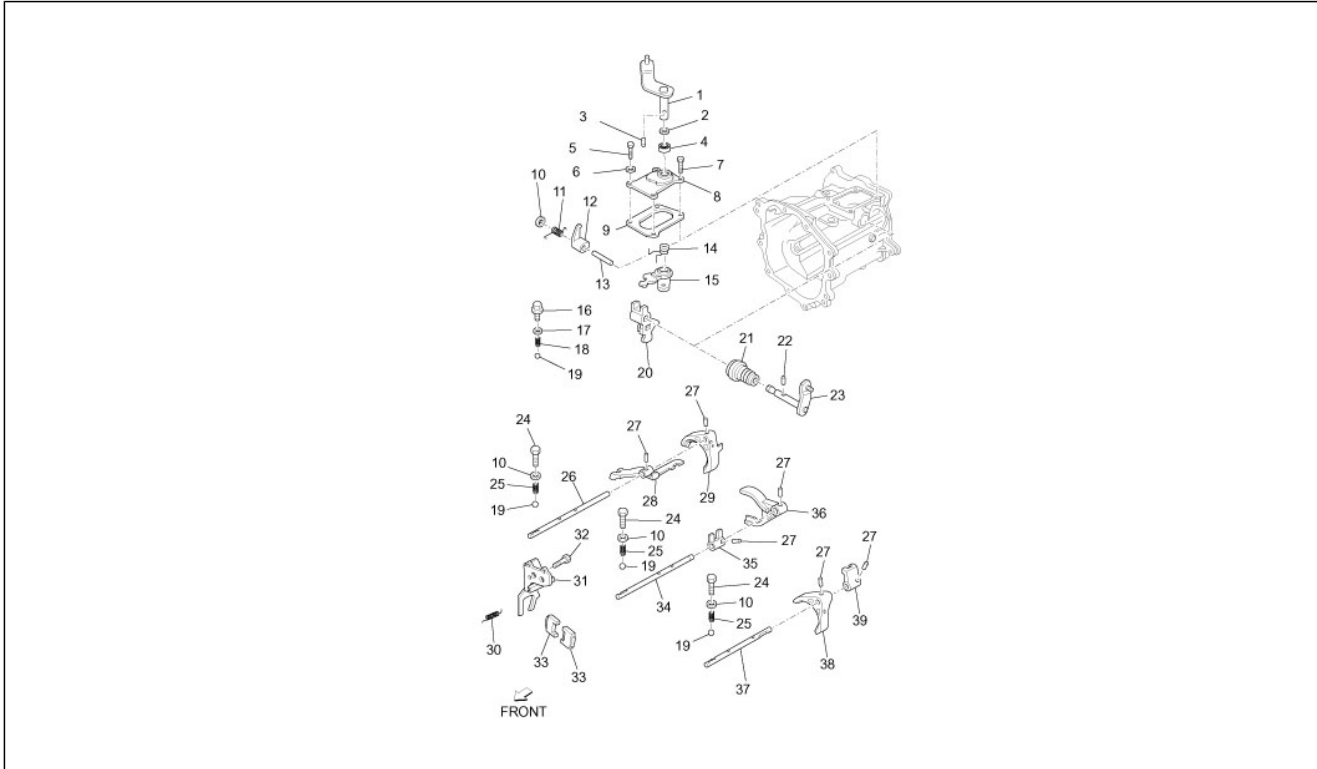

Pos.	Code	Beschreibung	Menge	Varianten
29	3321497501000	***FAHRGESTELLGABEL	1	
30	9004506241000	Feder	1	
31	3320187501000	Arm rückwärtsgang	1	
32	D9161160820	***BOLZEN	3	
33	3326687506000	Platte	2	
34	3324587501000	Welle	1	
35	3323497501000	***CAPPELOTTO	1	
36	D33213B4010	***FAHRGESTELLGABEL N.2	1	
37	3324397501000	***WELLE	1	
38	3321297501000	***GABEL	1	
39	3323397501000	***CAPPELOTTO	1	

Einheit	Motor
Code	01.33
Beschreibung	Interne Schaltsegmente
Inspektion	1

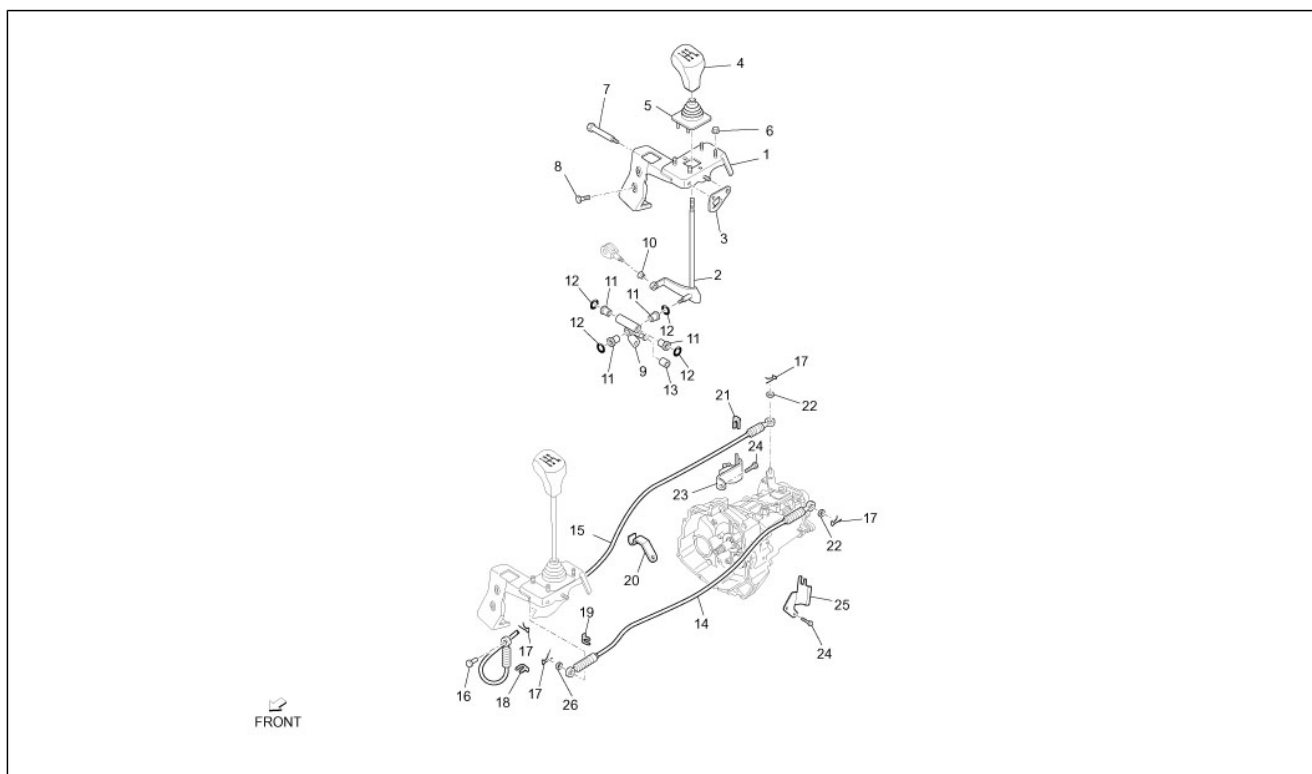

Pos.	Code	Beschreibung	Menge	Varianten
1	3360787Z01000	Fixierung schaltgetriebe	1	
2	3350387Z01000	Schalthebel	1	
3	3358687Z01000	Rückhalter schalthebel	1	
4	B004453	Knauf schalthebel	1	
5	3355587Z02000	Staubschutz schaltknüppel	1	
6	9004178006000	Mutter	4	
7	9004101606000	Schraubbolzen	1	
8	D9166140612	Schraubbolzen	2	
9	3360887Z01000	Fixierung schaltgetriebe	1	
10	3354887Z01000	Buchse	2	
11	9004386116000	Buchse	4	
12	9671119014000	O-Ring 17,6x13,8	4	
13	9004386117000	Buchse	1	
14	3353087543000	Schaltzug	1	
15	3354087534000	Schaltzug	1	
16	D9004243017	Bolzen	1	
17	9004468337000	Splint	4	
18	9004468075000	Schelle L=36, S=30	1	
19	263943	Schelle	1	
20	3356787508000	Schelle	1	
21	9004468117000	Schelle l=30	1	
22	D9461110800	Flachscheibe	1	
23	3382687Z02000	Befestigung schaltgestänge	1	
24	D9161160818	TE Schr. m. Flansch	3	
25	3382387Z02000	Bowdenzugträger	1	
26	D9461410800	Flachscheibe	2	

Einheit	Motor
Code	01.34
Beschreibung	Kupplung
Inspektion	1

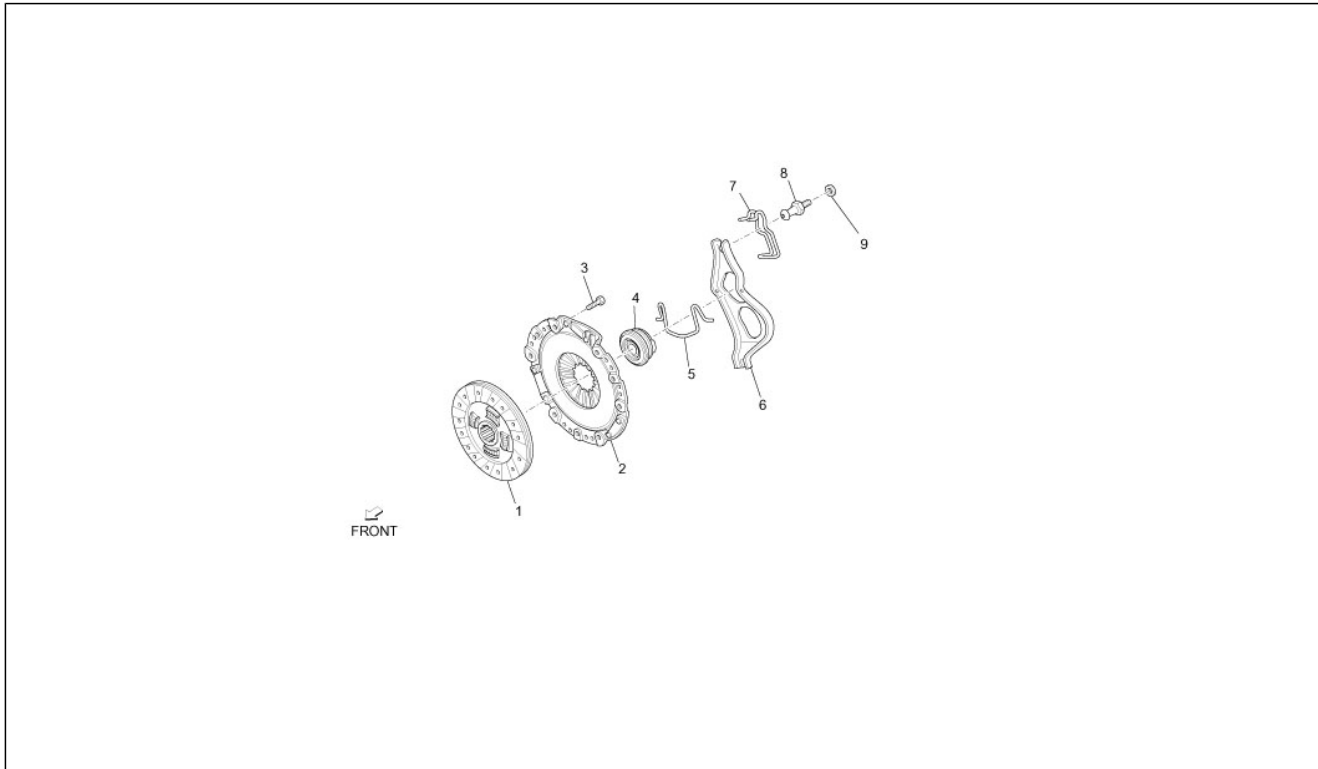

Pos.	Code	Beschreibung	Menge	Varianten
1	3125087573000	Kupplungsscheibe	1	
2	3121087527000	Kupplungsdeckel	1	
3	D9161160820	***BOLZEN	6	
4	3123087507000	***LAGER	1	
5	3123287505000	Schelle	1	
6	3123387503000	Vorderradgabel	1	
7	3123487402000	Feder	1	
8	3123687502000	Halter	1	
9	D9453100800	Unterlegscheibe	1	

Einheit	Motor
Code	01.37
Beschreibung	Drosselkörper und Einspritzdüsen
Inspektion	1

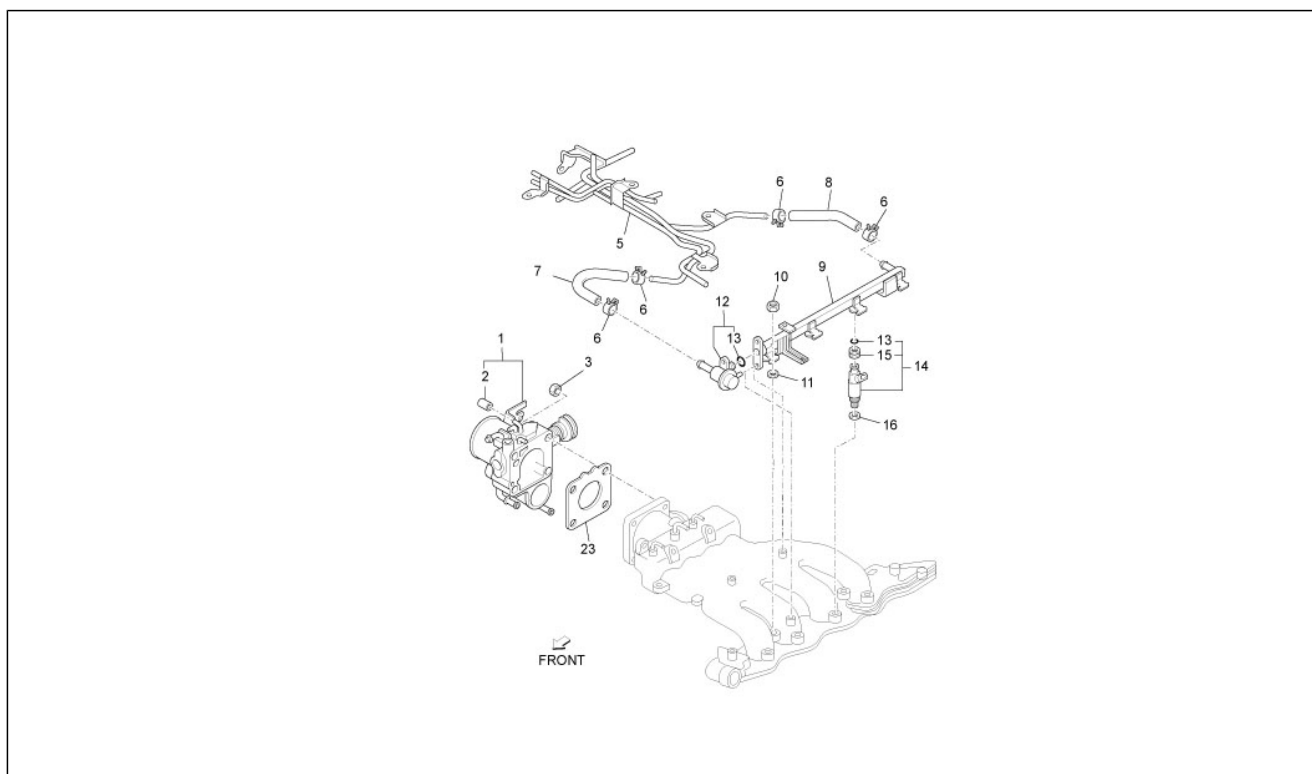

Pos.	Code	Beschreibung	Menge	Varianten
1	2221087149000	Drosselklappe	1	
10	9004179163000	Mutter	1	
11	2384587702000	- 18x8x5	2	
12	2328087111000	-	1	
13	9004301136000	O-Ring 7,8x1,9	4	
14	2325087109000	-	4	
15	9004480391000	Kabelführung 15X10	4	
16	2329187701000	- 16x9,2x5.5	4	
2	9004339029000	Deckel	1	
3	9004179163000	Mutter	1	
4	2227187104000	Dichtung	1	
5	2380187106000	Benzinleitung	1	
6	9004467190000	Schelle 13,1	4	
7	2327387103000	O-Ring	1	
8	2327187105000	Benzinleitung	1	
9	2381487111000	Benzinleitung	1	

Einheit	Motor
Code	01.38
Beschreibung	Einlass- und Auslassstutzen
Inspektion	1

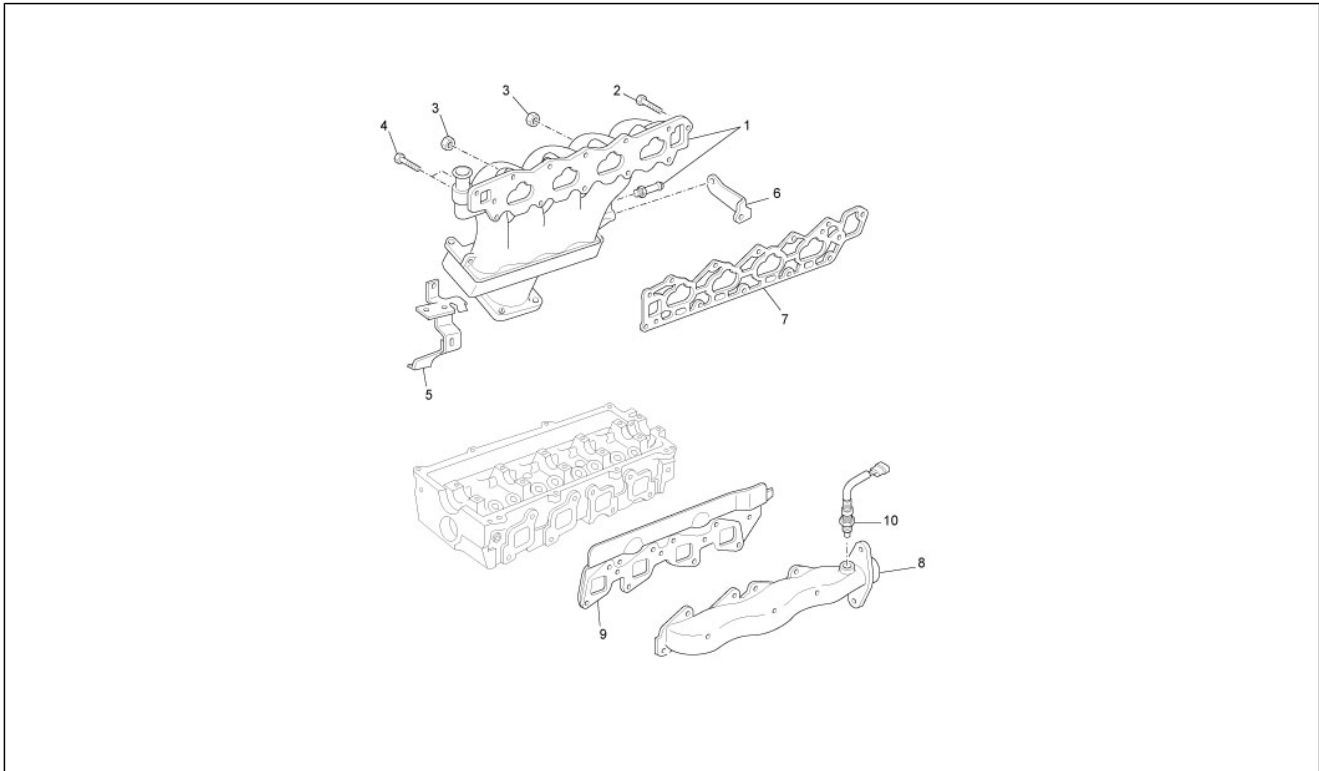

Pos.	Code	Beschreibung	Menge	Varianten
1	1710187133000	Ansaugkrümmer	1	
10	8946587112000	Sensor	1	
2	9161160825000	Schraubbolzen	7	
3	9004179163000	Mutter	3	
4	D9161160845	TE Schr. m. Flansch	2	
5	1712587108000	Halter	1	
6	1712687102000	Halter	1	
7	1717787501000	Dichtung	1	
8	1714187502000	Auslasskrümmer	1	
9	1717387501000	Dichtung	1	

Einheit	Motor
Code	01.42
Beschreibung	Auspufftopf
Inspektion	1

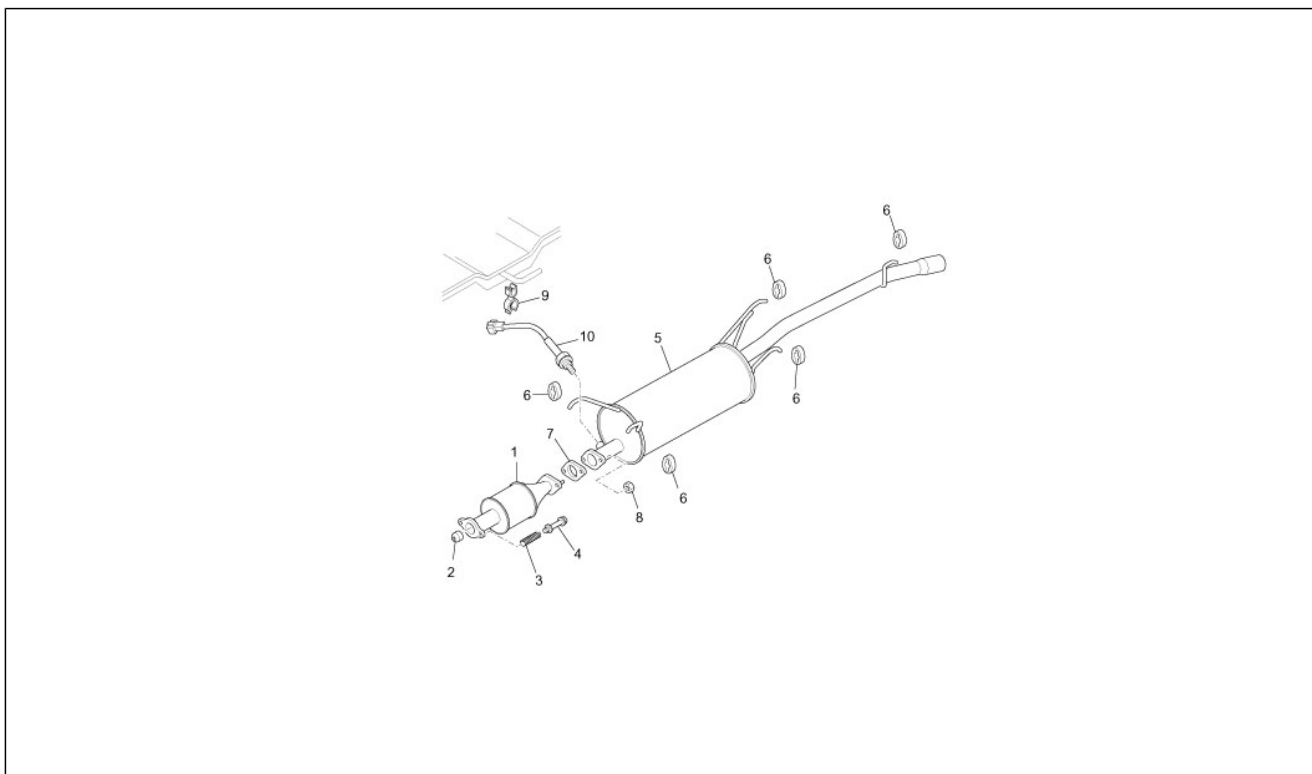

Pos.	Code	Beschreibung	Menge	Varianten
1	646105	Auspufftopf (Euro 4)	1	
2	1745187710000	Dichtung	1	
3	1715287502000	***FEDER	2	
4	1756987703000	Schraubbolzen	2	
5	B004292	***Auspufftopf	1	
6	1756787Z03000	Auspuffrohrhalter	5	
7	1745187511000	Dichtung Auspuffrohr	2	
8	015249	Mutter	2	
9	9004464118000	Schelle	1	
10	8946587505000	Sensor	1	

Einheit	Motor
Code	01.43
Beschreibung	EGR-Ventil
Inspektion	1

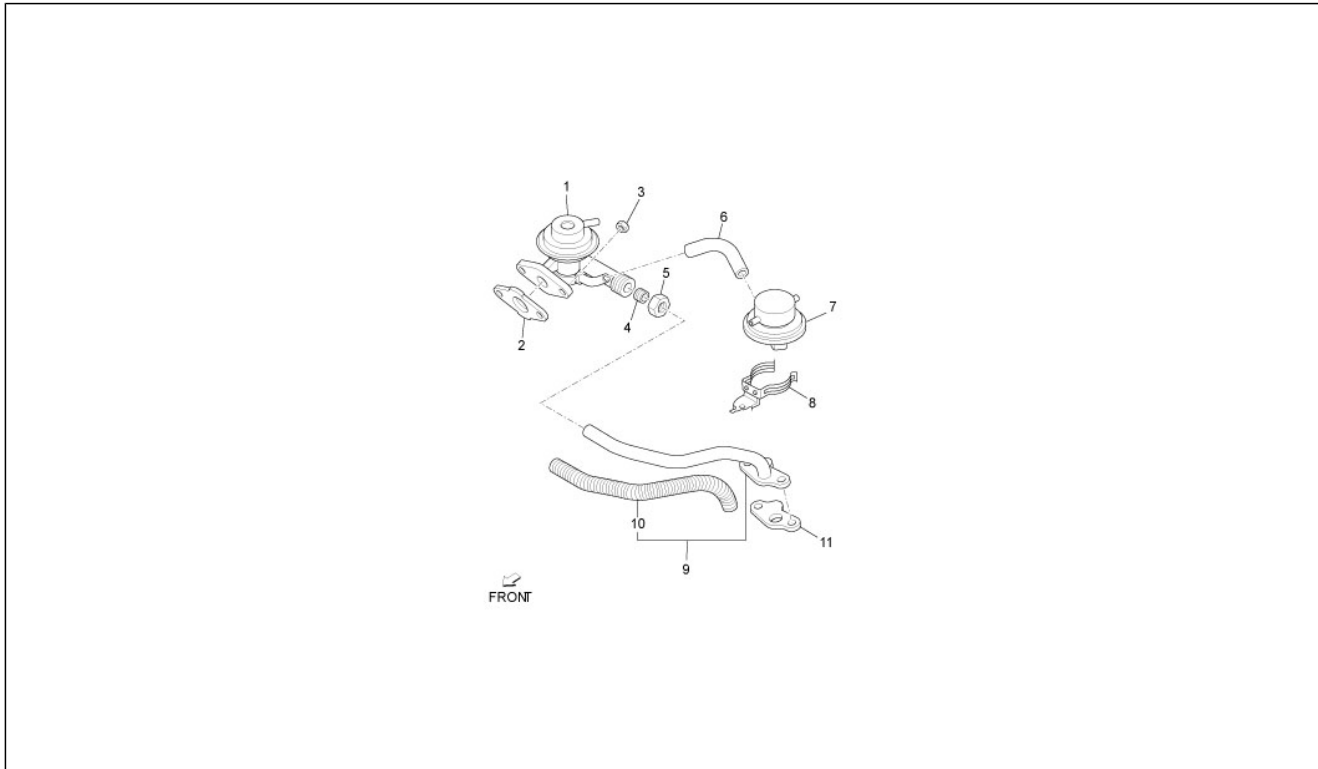

Pos.	Code	Beschreibung	Menge	Varianten
1	2562087105000	***AGR VENTIL PORTER BENZIN	1	
10	2562187102000	***DECKEL	1	
11	2563487101000	***DICHTUNG	1	
2	2562787105000	***DICHTUNG	1	
3	9004179163000	Mutter	2	
4	9004410014000	***BUCHSE	1	
5	9004402008000	***MUTTER	1	
6	2569587101000	***SCHLAUCH	1	
7	2569087105000	***MODULATORE	1	
8	2569187103000	***STAFFA	1	
9	2560187102000	***SCHLAUCH	1	

Einheit	Motor
Code	01.44
Beschreibung	Anlage Abgas-Rückleitung
Inspektion	1

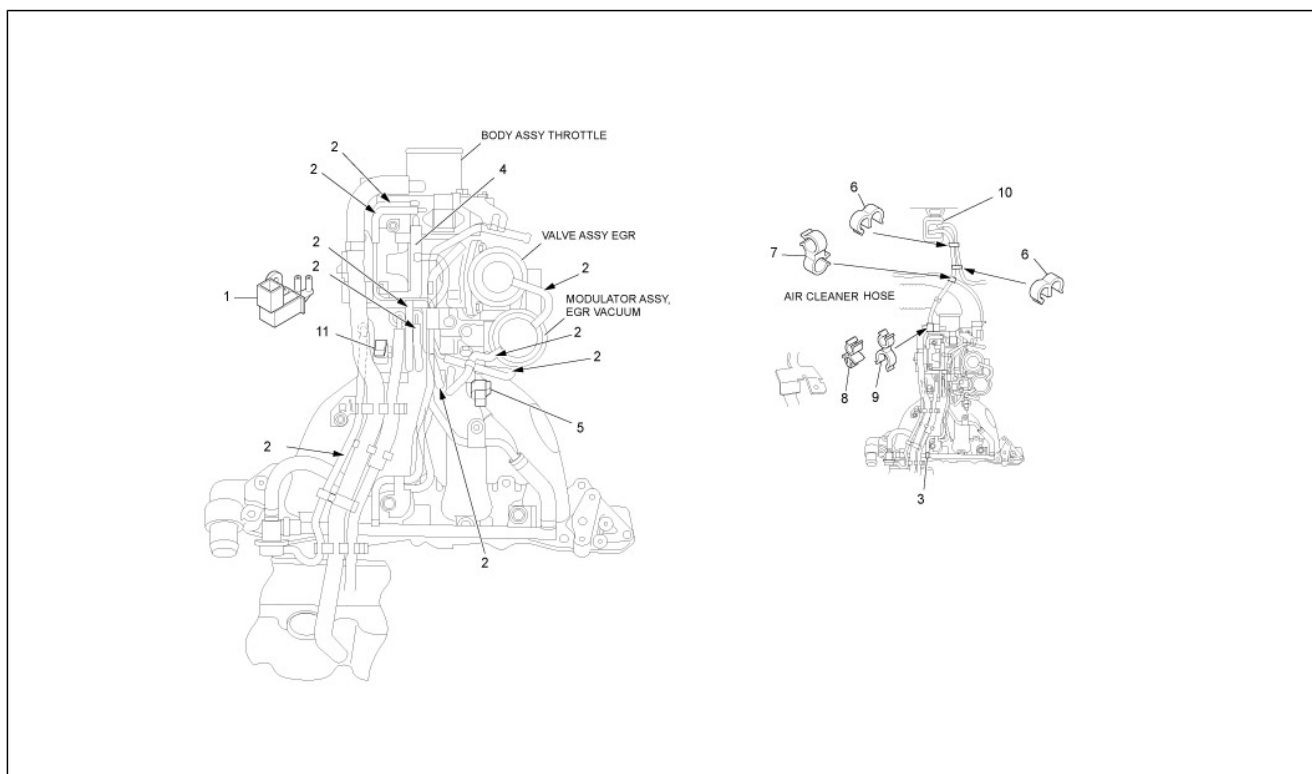

Pos.	Code	Beschreibung	Menge	Varianten
1	1765087113000	Ventil	1	
2	9541119995000	Leitung	9	
3	9004339036000	Deckel	2	
4	2382787101000	Leitung	1	
5	1765087112000	Ventil	1	
6	9004464720000	Schelle	2	
7	9004464721000	Schelle	1	
8	9004464589000	Schelle	1	
9	9004464397000	Schelle	1	
10	7774087510000	Gehäuse	1	
11	1765087519000	Ventil	1	

Einheit	Motor
Code	01.45
Beschreibung	Luftfilter
Inspektion	1

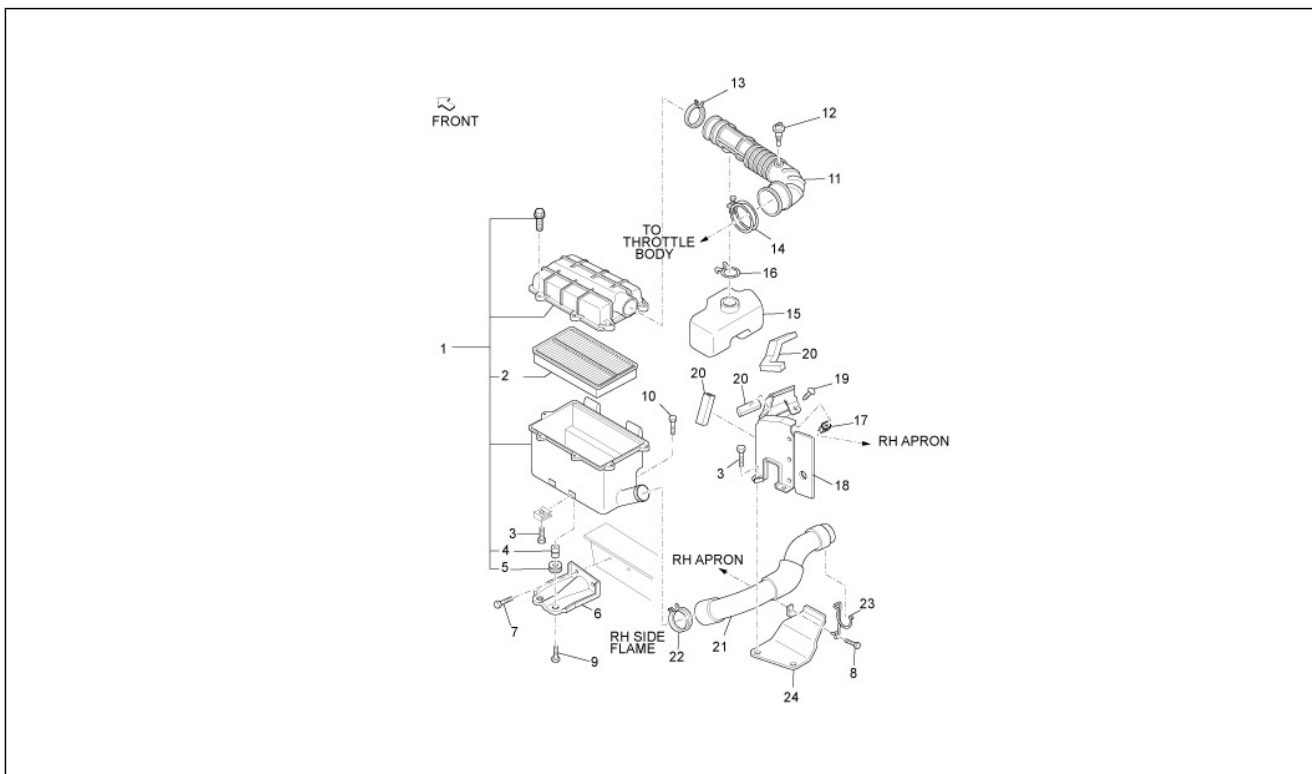

Pos.	Code	Beschreibung	Menge	Varianten
1	1770087Z11000	Luftfilter	1	
2	1780187Z08000	Filter	1	
3	264485	***RR MAT	2	
4	D9004560215	Buchse	3	
5	D9004480596	Gummi	3	
6	1711987Z01000	Haltebügel	1	
7	9165160814000	Schraubbolzen	2	
8	D9165160618	Flanschschraube	1	
9	031092	Schraube M6x25	1	
10	031092	Schraube M6x25	1	
11	1788187Z09000	Rohr	1	
12	8942487703000	Sensor	1	
13	D9004460124	Schelle	1	
14	D9611110730	***SCHELLE	1	
15	1789387Z03000	Schlauch	1	
16	D9004467436	***SCHELLE	1	
17	D9004480409	***PUFFER	1	
18	566888	Filtergehäuse Halteplatte	1	
19	D9356715014	Sechskantschraube	1	
20	1787987Z03000	Dichtung	1	
20	1787987Z04000	Dichtung	1	
20	1787987Z05000	Dichtung	1	
21	1788287Z09000	Rohr	1	
22	264058	Schelle	1	
23	9004462322000	Schelle	2	
24	1778387Z09000	-	1	

Einheit	Fahrgestell - Plastikformteil - Karosserien
Code	02.02
Beschreibung	Rahmen/ vordere Karosserieteile
Inspektion	1

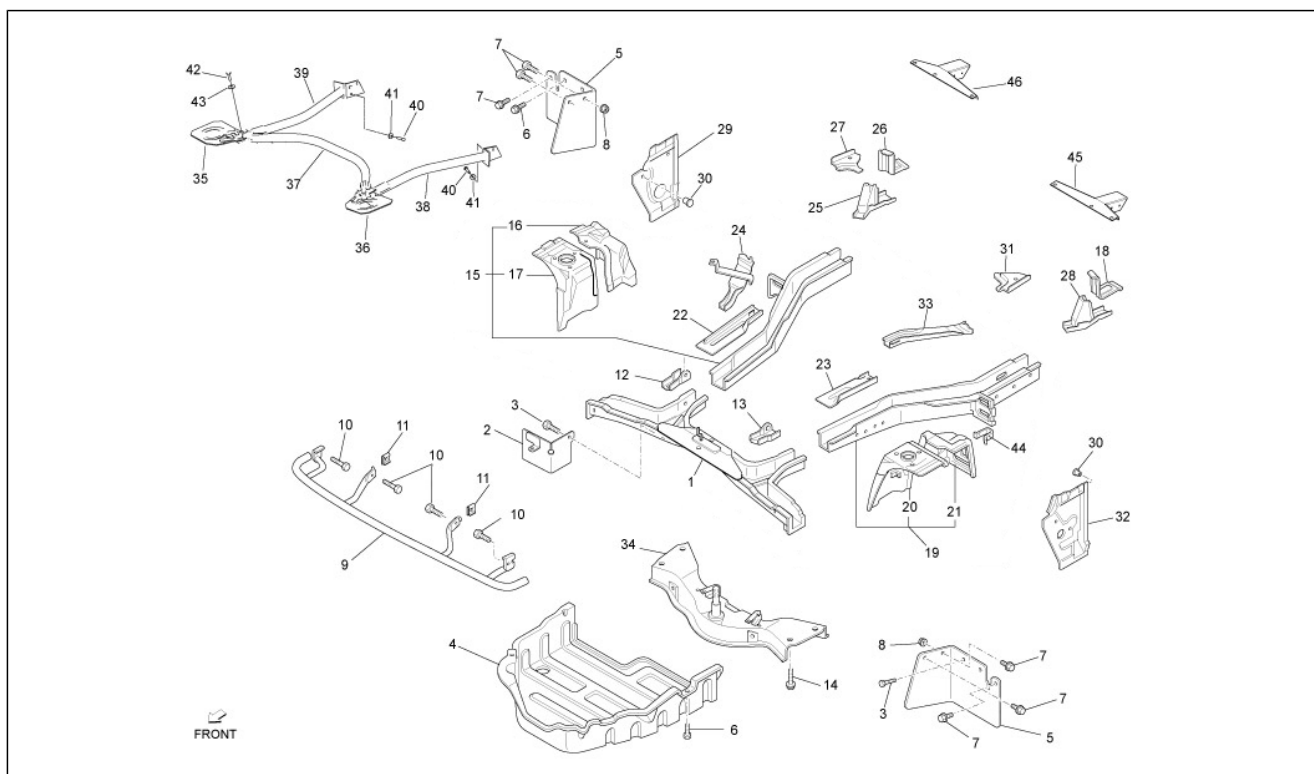

Pos.	Code	Beschreibung	Menge	Varianten
1	5740887Z17000	Querträger	2	
2	7661987Z02000	Vorderes Schutzblech	1	
3	9004159410000	Schraube	5	
4	5145187Z03000	-	1	
5	7662187Z01000	Vorderes Schutzblech	2	
6	264462	Flanschschraube	3	
7	9004119341000	Schraubbolzen	6	
8	D9004179081	Mutter	2	
9	5290787Z03000	Kühlerschutz	1	
10	9165140820000	Schraubbolzen	6	
11	9004181008000	Schraube	2	
12	5713387Z01000	Verstärkung re.	1	
13	5713487Z01000	Verstärkung li.	1	
14	9004119860000	Schraubbolzen	4	
15	5710187Z13000	Reifengehäuse vorne rechts	1	
16	5371187Z06000	Schutz vorderer rechter kotflügel	1	
17	5703187Z01000	Verstärkung rechts	1	
18	5171887Z01000	Links Platte	1	
19	5710287Z15000	Reifengehäuse vorne links	1	
20	5703287Z01000	Verstärkung links	1	
21	5370287Z02000	Schutz vorderer linker kotflügel	1	
22	5711387Z05000	Platte, rechts	1	
23	5711487Z01000	Platte, links	1	
24	5711587Z06000	Platte	1	
25	5170387Z02000	Befstigung rechts	1	
26	5171787Z01000	Rechts Platte	1	
27	5822387Z02000	Verstärkung re.	1	
28	5170487Z01000	Linke befestigung	1	

Einheit	Fahrgestell - Plastikformteil - Karosserien
Code	02.02
Beschreibung	Rahmen/ vordere Karosserieteile
Inspektion	1

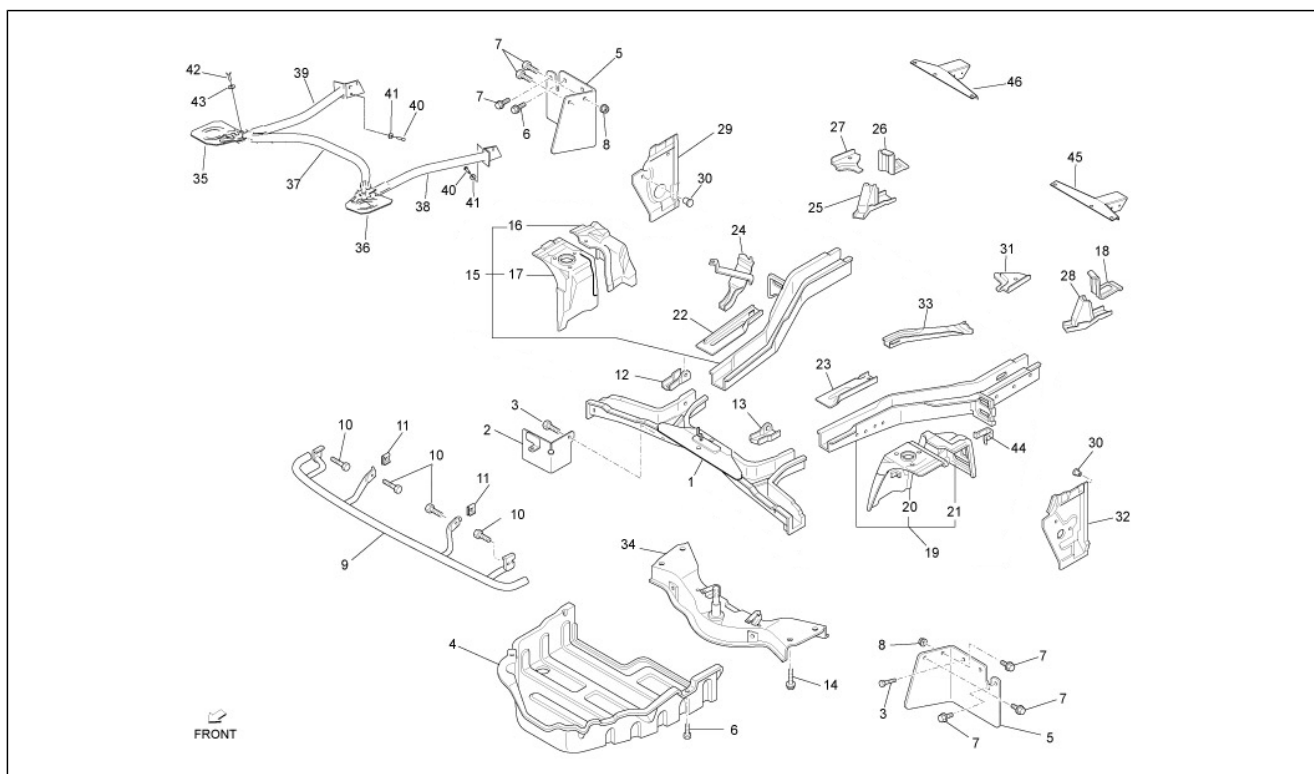

Pos.	Code	Beschreibung	Menge	Varianten
29	5820387Z03000	Pfosten rechts	1	
30	9004874013000	Deckel D26	2	
31	5822487Z02000	Verstärkung li.	1	
32	5820487Z01000	Pfosten links	1	
33	5711687Z03000	Platte	1	
34	658993	Federung traverse	1	
35	B000044	Platte, rechts	1	
36	B000045	Linke Verankerungsplatte Stange	1	
37	B000047	Stange	1	
38	B000050	Stange rechts	1	
39	B000051	Stange links	1	
40	031091	Sechskantschraube M6x22	6	
41	436695	Tellerfeder $\varnothing 6,4 \times \varnothing 20 \times 2$	6	
42	031120	Schraube	6	
43	834187	Sprengscheibe 16x8,2x2,2	6	
44	5811787Z01000	Halter wagenheber	1	
45	B0000015	Abzweiglinkes innen	1	
46	B0000805	Abzweig rechts innen	1	

Einheit	Fahrgestell - Plastikformteil - Karosserien
Code	02.03
Beschreibung	Rahmen/Karosserie seitlich
Inspektion	1

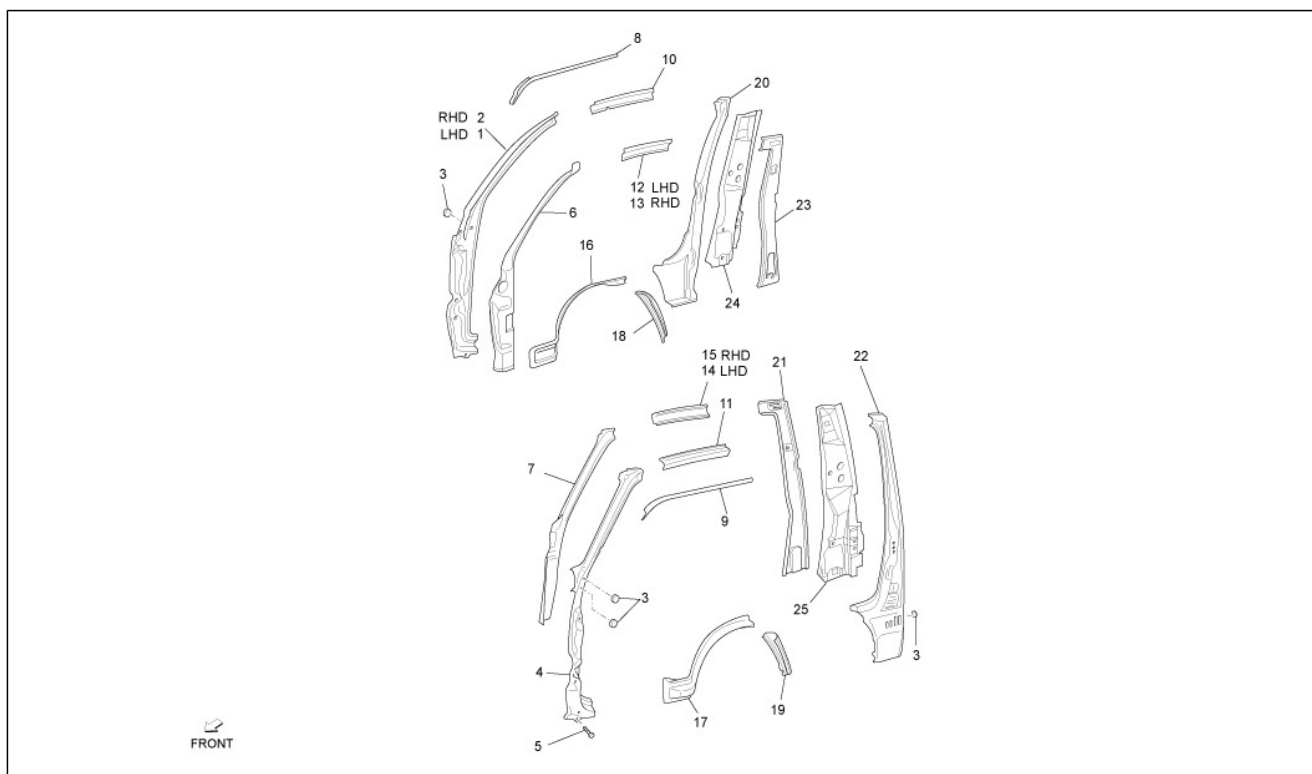

Pos.	Code	Beschreibung	Menge	Varianten
1	6102787Z01000	Äußerer pfosten vorne rechts	1	
2	6102787Z02000	Äußerer pfosten vorne rechts	1	
3	D9004874004	Deckel	5	
4	6102887Z02000	Äußerer pfosten vorne links	1	
5	9162140610000	Schraubbolzen	2	
6	6102387Z14000	Pfosten rechts	1	
7	6102487Z14000	Pfosten links	1	
8	6126187Z01000	Abtropfrinne rechts	1	
9	6126287Z01000	Abtropfrinne links	1	
10	6121187Z02000	Führer	1	
11	6121287Z02000	Führer	1	
12	6123187Z04000	Führer	1	
13	6123187Z03000	Führer	1	
14	6123287Z03000	Führer	1	
15	6123287Z04000	Führer	1	
16	6142187Z01000	Kotflügel rechts	1	
17	6142287Z01000	Kotflügel links	1	
18	6142587Z01000	Kotflügel hinten rechts	1	
19	6142687Z01000	Kotflügel hinten links	1	
20	6130187Z01000	Pfosten rechts	1	
21	6413687Z01000	Not available	1	
22	6130287Z01000	Pfosten links	1	
23	6413587Z01000	Not available	1	
24	6419287Z01000	Verstärkung rechts	1	
25	6419187Z01000	Verstärkung links	1	

Einheit	Fahrgestell - Plastikformteil - Karosserien
Code	02.04
Beschreibung	Rahmen/ hintere Karosserieteile
Inspektion	1

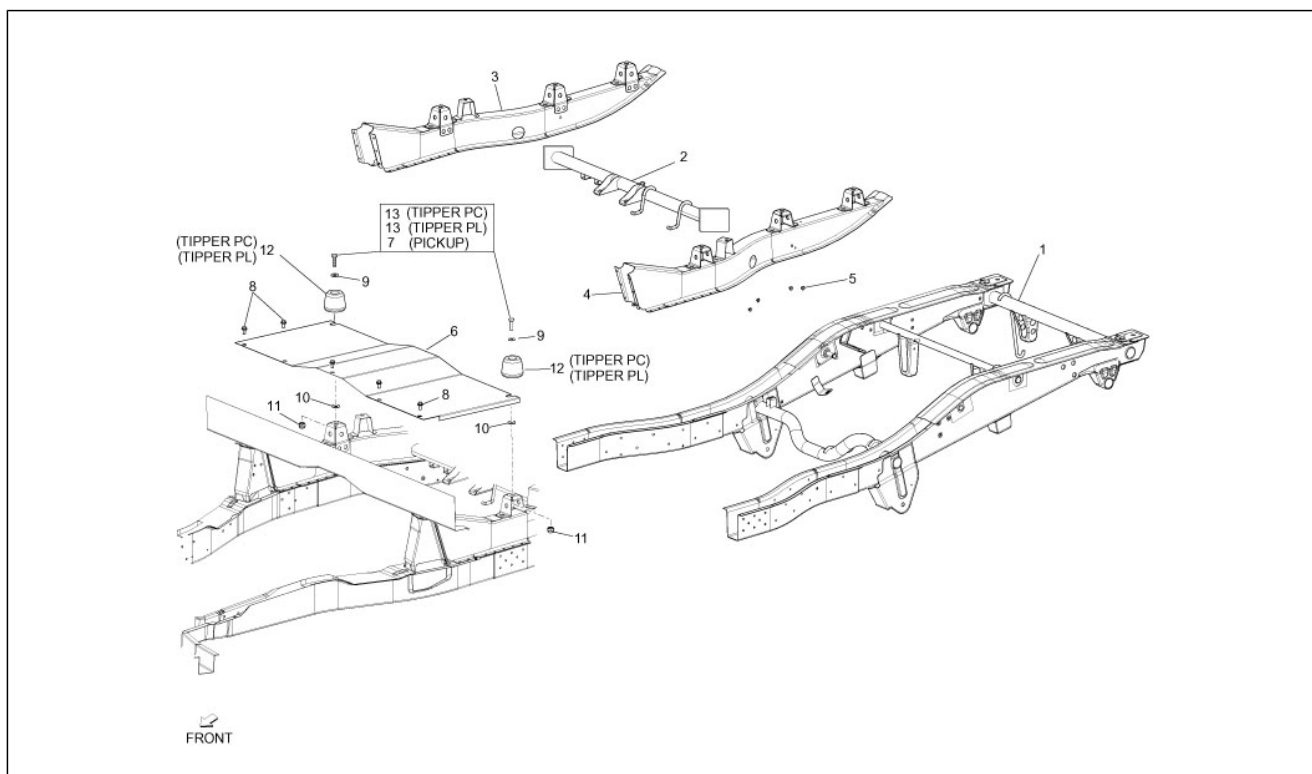

Pos.	Code	Beschreibung	Menge	Varianten
1	B0040075	***Kleiner Rahmen	1	
2	B0040085	***TRAVERSE	1	
3	B0041075	***hinterer rechter Holm	1	
4	B0041085	***hinterer linker Holm	1	
5	B000077	***Niete	52	
6	B000153	Schutz	1	
7	031159	Schraube m10x35 if Efel	2	
8	D9166160820	TE Schr. m. Flansch	5	
9	013962	Unterlegscheibe	2	
10	078783	Unterlegscheibe	2	
11	002440	Mutter, selbstsichernd M10	2	
12	B000071	Zentrierung kippbare Ladefläche	2	
13	583480	Schraube	2	

Einheit	Fahrgestell - Plastformteil - Karosserien
Code	02.05
Beschreibung	Motorhalterungen
Inspektion	1

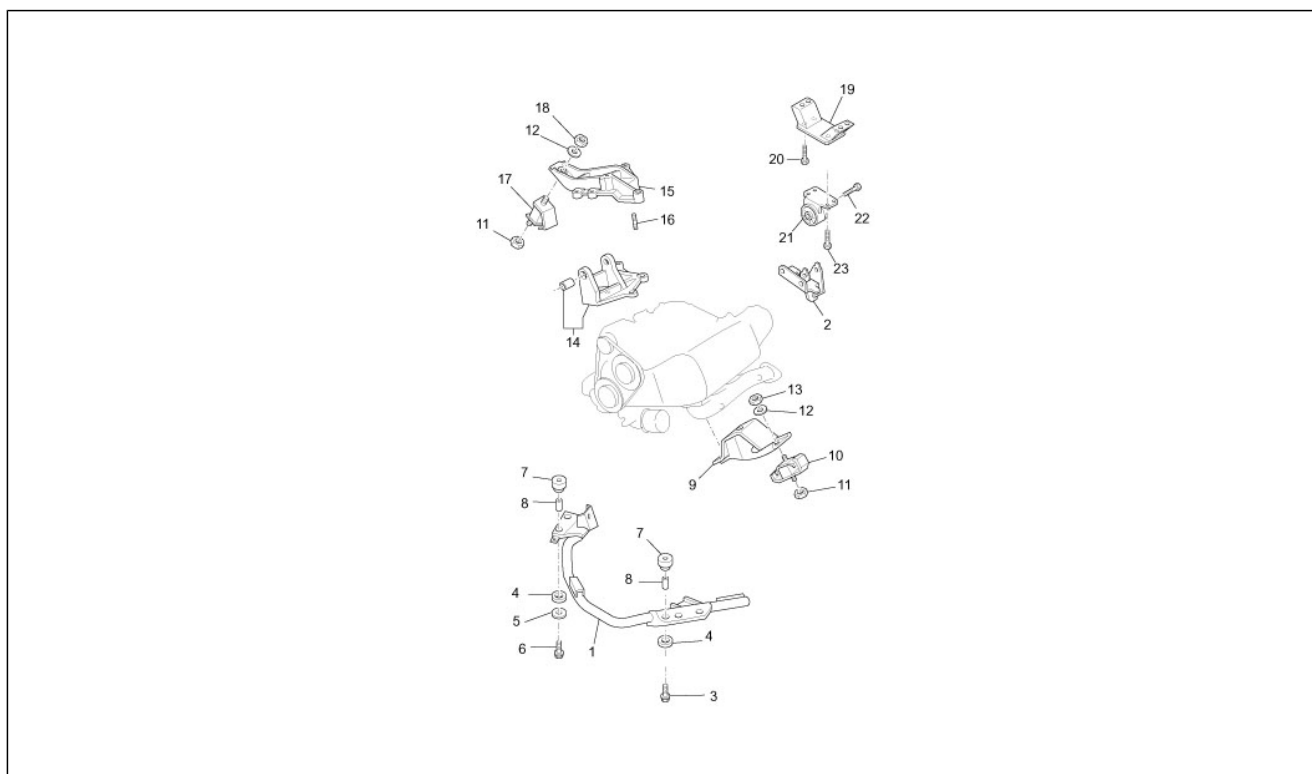

Pos.	Code	Beschreibung	Menge	Varianten
1	5102587Z04000	Vorderer motorträgerteil	1	
2	1232187548000	Bügel	1	
3	9004101431000	Schraubbolzen	2	
4	9004540073000	Puffer	4	
5	9004201291000	Unterlegscheibe	2	
6	9004101431000	Schraubbolzen	2	
7	9004540074000	Puffer	4	
8	9004560252000	Distanzscheibe	4	
9	1231587Z07000	Vordere linke motorbefestigung	1	
10	1236287513000	Isoliermaterial links	1	
11	D9004170307	Mutter	1	
12	9451101000000	Unterlegscheibe	2	
13	D9411041000	Mutter	1	
14	1250187110000	Lichtmaschineträger	1	
15	1231187118000	Halter	1	
16	D9004170307	Mutter	1	
17	1236187513000	Isoliermaterial links	1	
18	D9411041000	Mutter	1	
19	1232287Z01000	Bügel	1	
20	D9004119554	Schraubbolzen mit Unterlegscheibe	4	
21	1230687502000	Elastischer träger	1	
22	D9004119870	***BOLZEN	1	
23	D9165160825	Schraubbolzen mit Unterlegscheibe	4	

Einheit	Fahrgestell - Plastikformteil - Karosserien
Code	02.06
Beschreibung	Vordere Türen - Scheibe
Inspektion	1

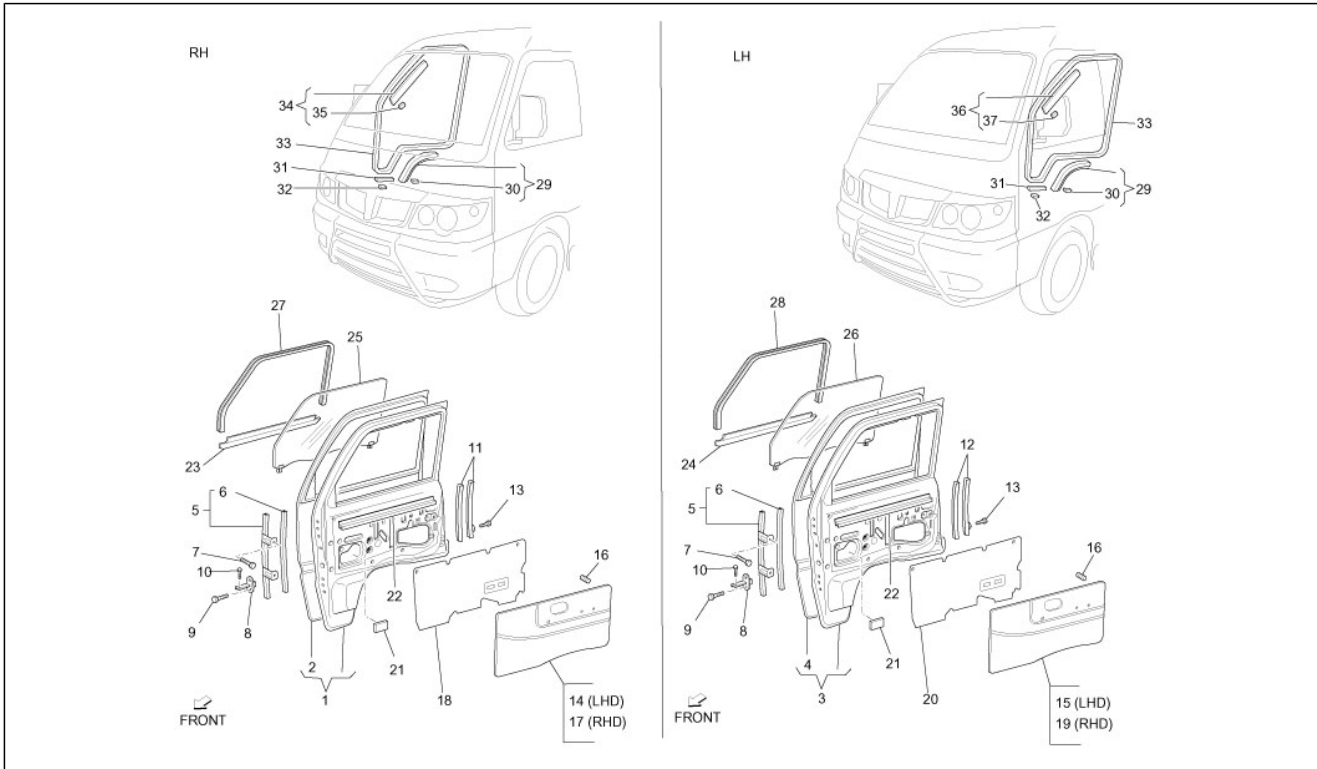

Pos.	Code	Beschreibung	Menge	Varianten
1	6700187Z01000	Vordere Tür rechts	1	
2	6701187Z01000	Äußere rechte türverkleidung	1	
3	6700287Z01000	Vordere Tür links	1	
4	6701287Z01000	Äußere linke türverkleidung	1	
5	6740187Z01000	Schiene Glas	2	
6	6241387Z01000	Dichtung	2	
7	9162140610000	Schraubbolzen	4	
8	6861087Z01000	Türscharnier vorne	2	
9	9162140614000	Schraubbolzen	4	
10	6861787Z01000	Bolzen	2	
11	6740387Z01000	Fensterführung rechts	1	
12	6740487Z01000	Fensterführung links	1	
13	9004119341000	Schraubbolzen	2	
14	B004491	Türverkleidung vorne rechts	1	
15	B004492	Türverkleidung vorne links	1	
16	6777187Z01000	Schraube	20	
17	B004493	***TAFEL RECHTS	1	
18	6783187Z01000	Innerer türschutz hintertür DX	1	
19	B004494	***TAFEL LINKS	1	
20	6783287Z01000	Innerer türschutz hintertür SX	1	
21	6781187Z01000	Puffer	2	
22	260850	Dichtung	2	
23	260851	Dichtung re	1	
24	260858	Dichtung li	1	
25	613647	Türfenster vorne rechts	1	
26	613649	Türfenster vorne links	1	
27	261077	Dichtung	1	
28	261078	Dichtung	1	

Einheit	Fahrgestell - Plastikformteil - Karosserien
Code	02.06
Beschreibung	Vordere Türen - Scheibe
Inspektion	1

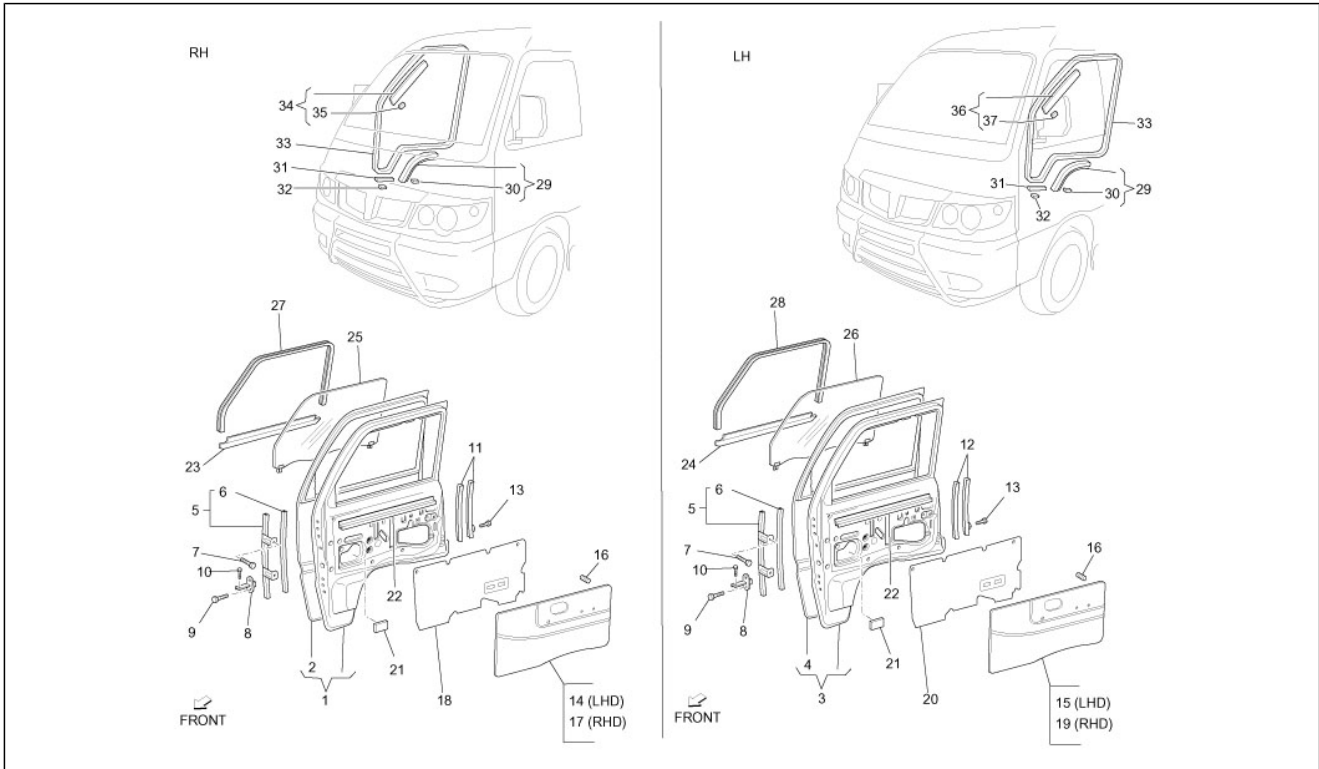

Pos.	Code	Beschreibung	Menge	Varianten
29	D6786387503T	Schutzleiste	2	
30	6786787Z01000	Schelle	20	
31	6786587504000	Schutzleiste	2	
32	6786787Z01000	Schelle	1	
33	6786187Z01000	Türdichtung	2	
34	6821387502000	Schutzleiste rechts	1	
35	6786887Z02000	Schelle	16	
36	6821487502000	Schutzleiste links	1	
37	6786887Z02000	Schelle	16	

Einheit	Fahrgestell - Plastikformteil - Karosserien
Code	02.07
Beschreibung	Komponenten der Türen vorne
Inspektion	1

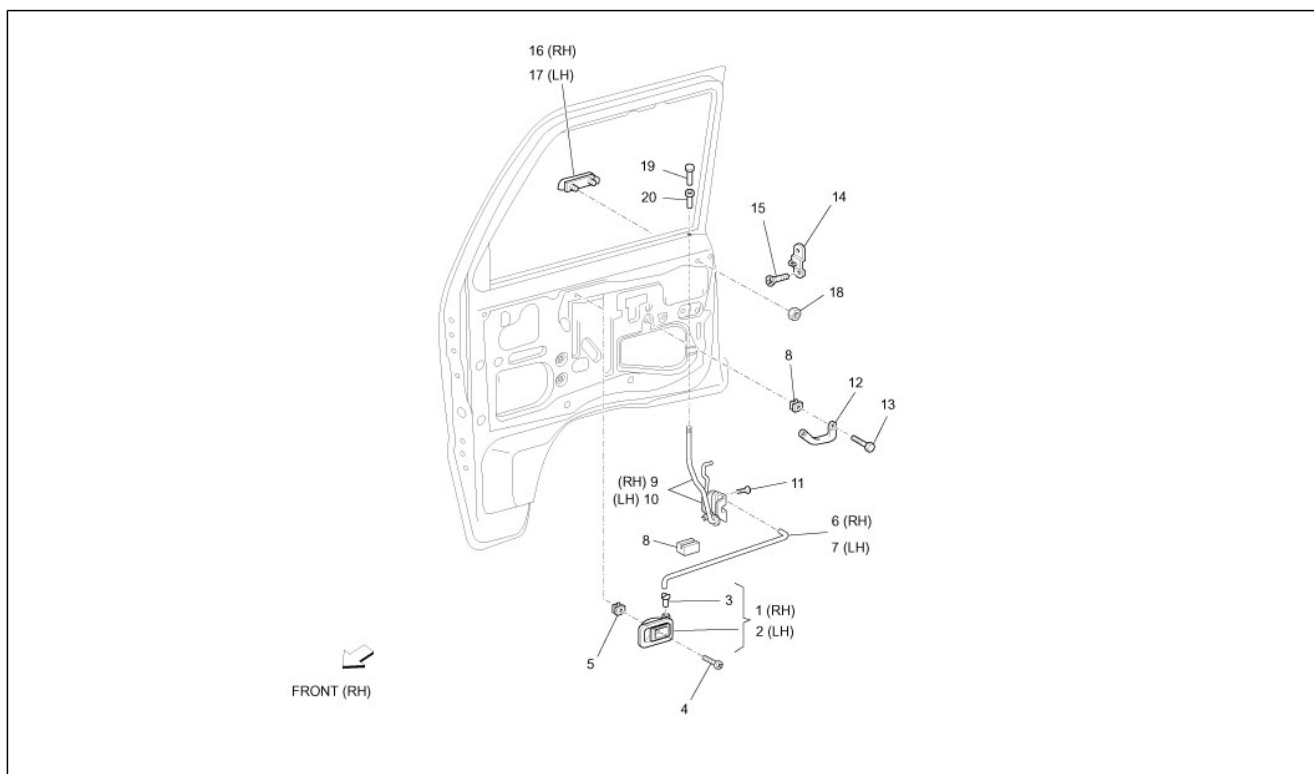

Pos.	Code	Beschreibung	Menge	Varianten
1	6927087Z01000	Türklinke innen rechte tür	1	
2	6928087Z01000	Türklinke innen linke tür	1	
3	6927987Z01000	Bolzen	1	
4	9353055012000	Schraube	2	
5	9004189019000	Schraube	6	
6	6971187Z01000	Zugstange türöffnung vorne rechts	1	
7	6971287Z01000	Zugstange türöffnung vorne links	1	
8	6975987Z01000	Puffer	2	
9	6931087508000	Türschloss vorne rechts	1	
10	6932087509000	Türschloß vorne links	1	
11	9004159188000	Schraube	6	
12	7481187Z01030	Türklinke vordertür	2	
13	9354056020000	Schraube	4	
14	6941087701000	Schloßplatte vordertür	2	
15	9004151029000	Schraube	4	
16	6921087Z01000	Türklinke außen rechte tür	1	
17	6922087Z01000	Türklinke außen linke tür	1	
18	261323	Mutter	4	
19	6974787Z01000	Sperrknopf türverschluss	2	
20	9004480352000	Kabelführung	2	

Einheit	Fahrgestell - Plastikformteil - Karosserien
Code	02.12
Beschreibung	Kabinenbauteile
Inspektion	1

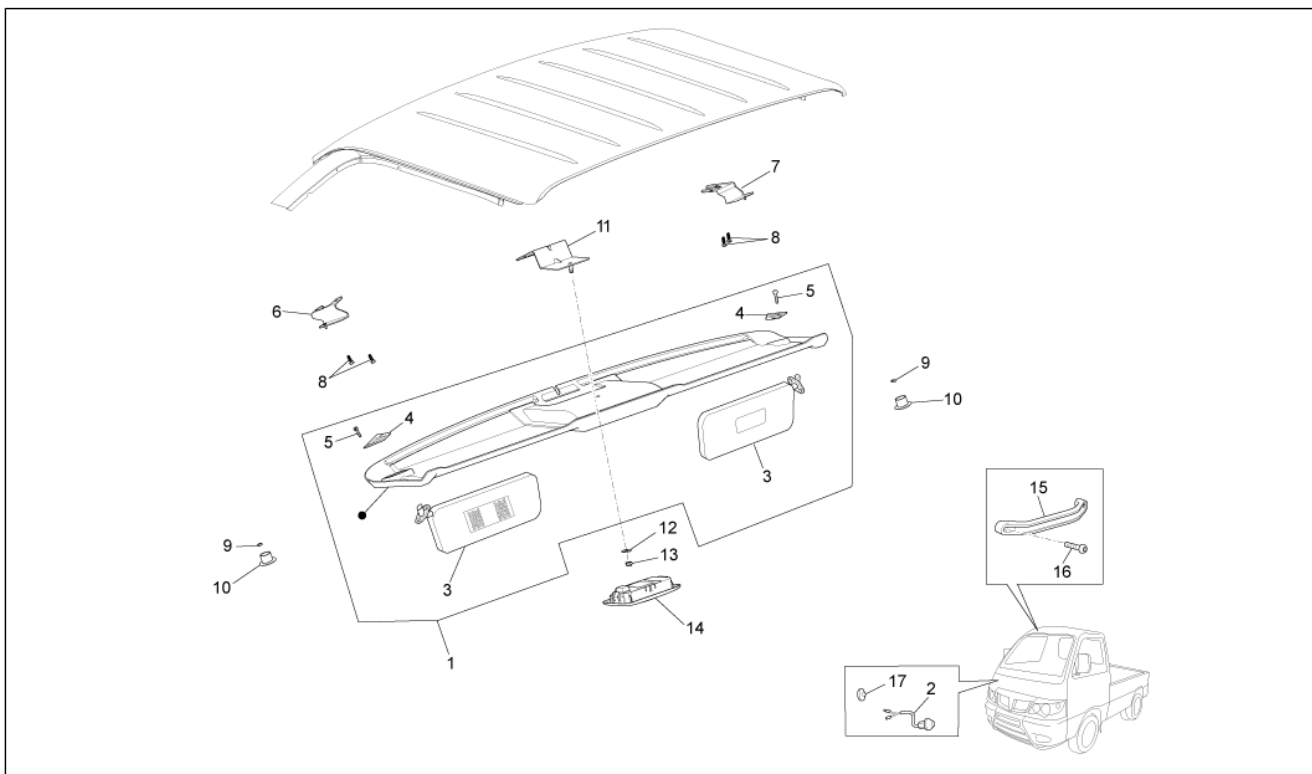

Pos.	Code	Beschreibung	Menge	Varianten
1	B004624	Ablagefläche	1	
10	B004629	Verschlusschraube	2	
11	B004321	Mittlerer bügel	1	
12	013880	Flachscheibe 16x6,5x1,5	1	
13	709116	Mutter	1	
14	B004262	Innenraumleuchte	1	
15	7461787Z01030	Griff	1	
16	9004159110000	Schraube	2	
17	D9004874004	Deckel	1	
2	8423087504000	Schalter Innenraumbeleuchtung	1	
3	7431087Z02030	Sonnenblenden	2	
4	B004564	Platte	2	
5	008455	Schraube	4	
6	B004570	Linkes bügel	1	
7	B004571	Rechtes bügel	1	
8	9004168057000	Schraube	4	
9	241937	Mutter, selbstsichernd M5	2	

Einheit	Fahrgestell - Plastformteil - Karosserien
Code	02.13
Beschreibung	Sicherheitsgurte
Inspektion	1

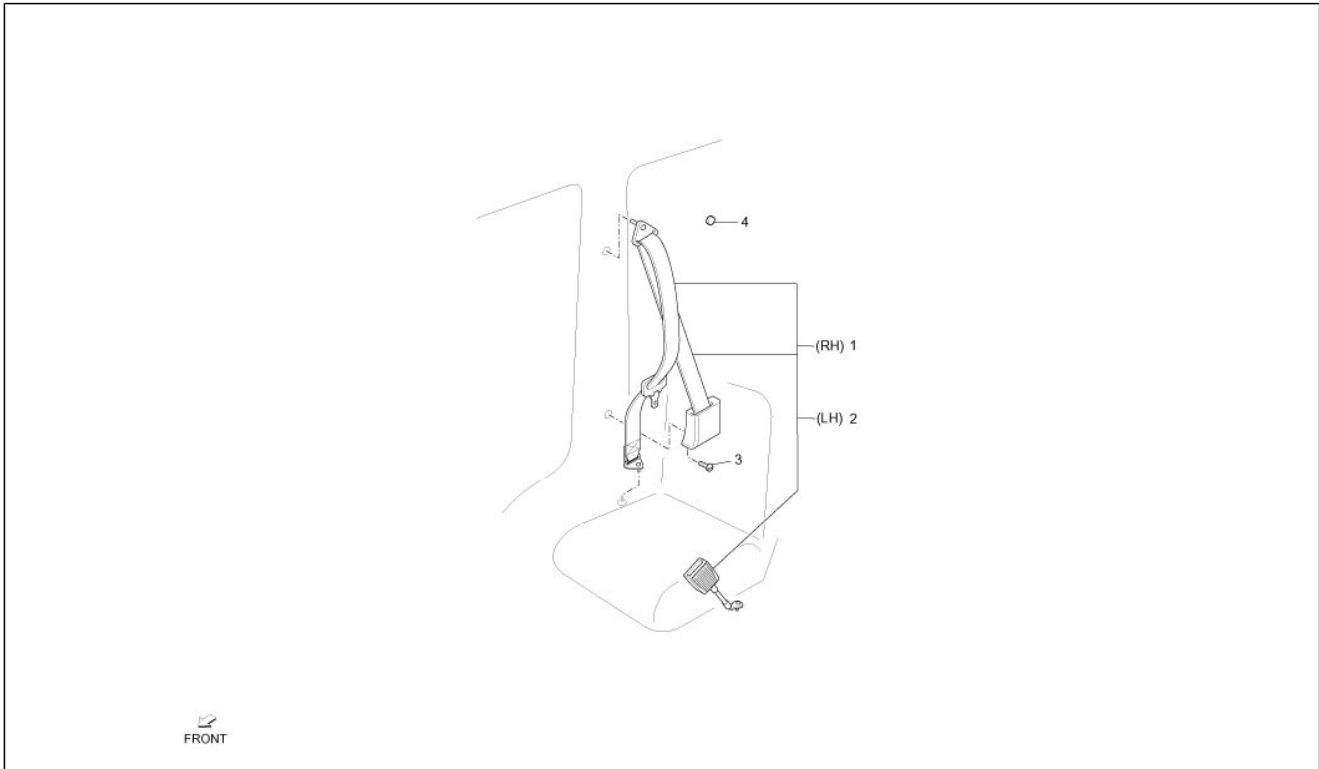

Pos.	Code	Beschreibung	Menge	Varianten
1	56535R	Sicherheitsgurt DX	1	
2	56536R	Sicherheitsgurt SX	1	
3	9354015014000	Schraube	2	
4	9004871062000	Deckel D20	2	

Einheit	Fahrgestell - Plastikformteil - Karosserien
Code	02.14
Beschreibung	Dachpaneel
Inspektion	1

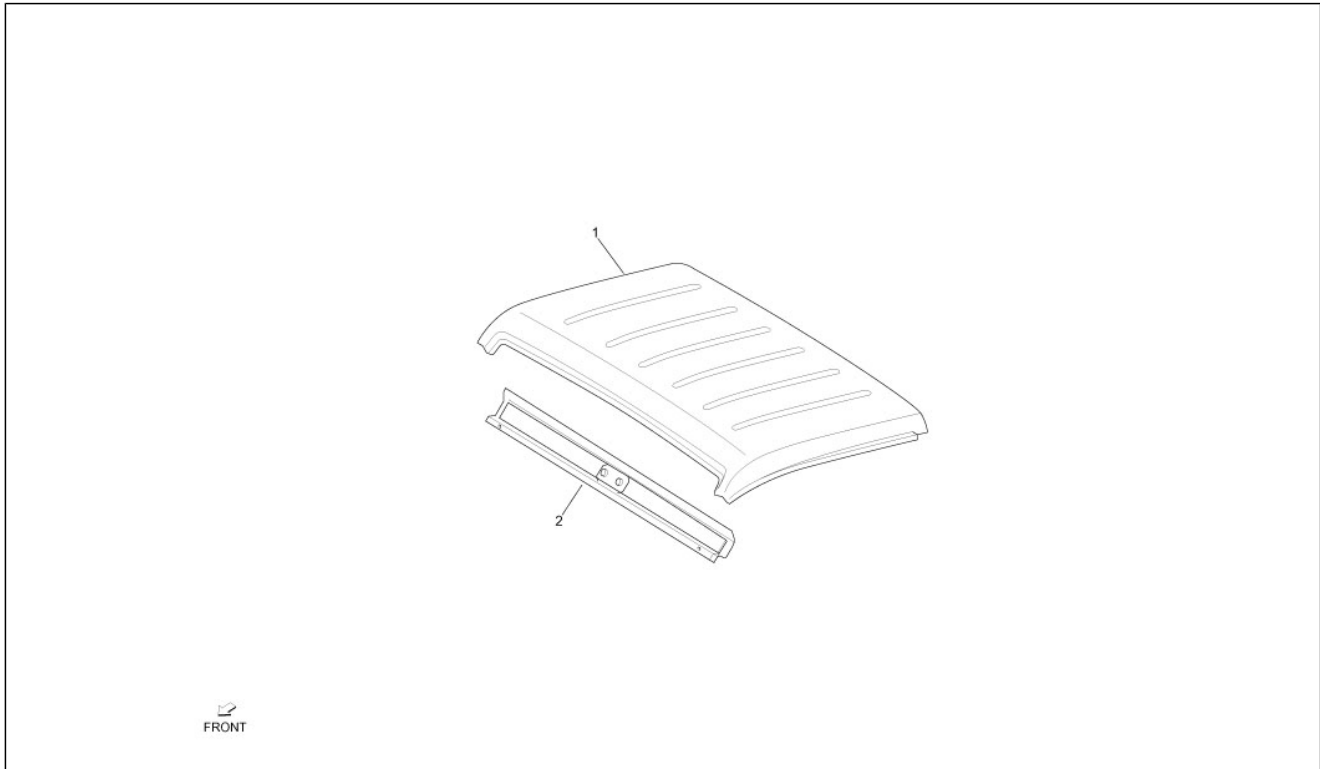

Pos.	Code	Beschreibung	Menge	Varianten
1	6311187Z01000	Dachverkleidung	1	
2	6313287Z01000	Innere verkleidung	1	

Einheit	Fahrgestell - Plastformteil - Karosserien
Code	02.15
Beschreibung	Isolierungspaneele - Zierleisten
Inspektion	1

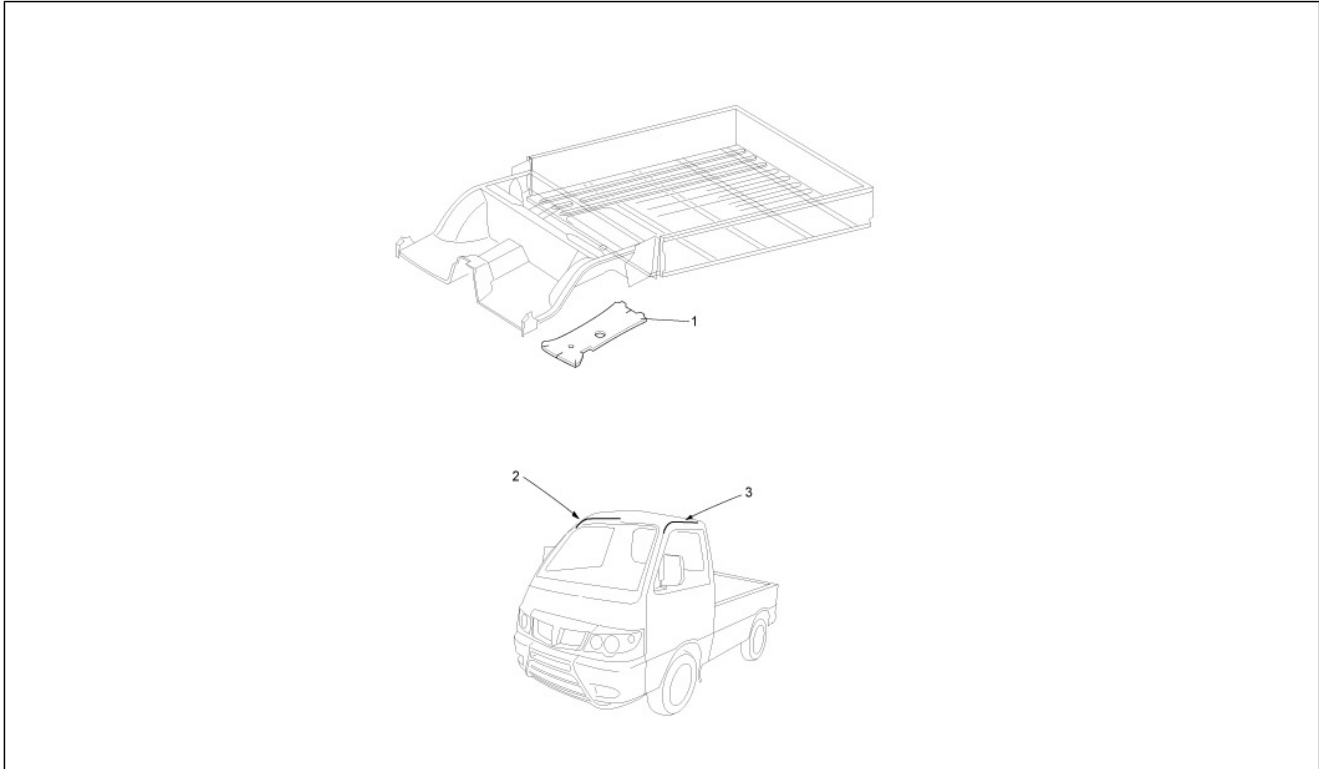

Pos.	Code	Beschreibung	Menge	Varianten
1	5815187Z01000	-	1	
2	7555187Z03000	Sims rechts	1	
3	7555287Z03000	Sims links	1	

Einheit	Fahrgestell - Plastikformteil - Karosserien
Code	02.17
Beschreibung	Offene Ladefläche - Ladeklappen
Inspektion	1

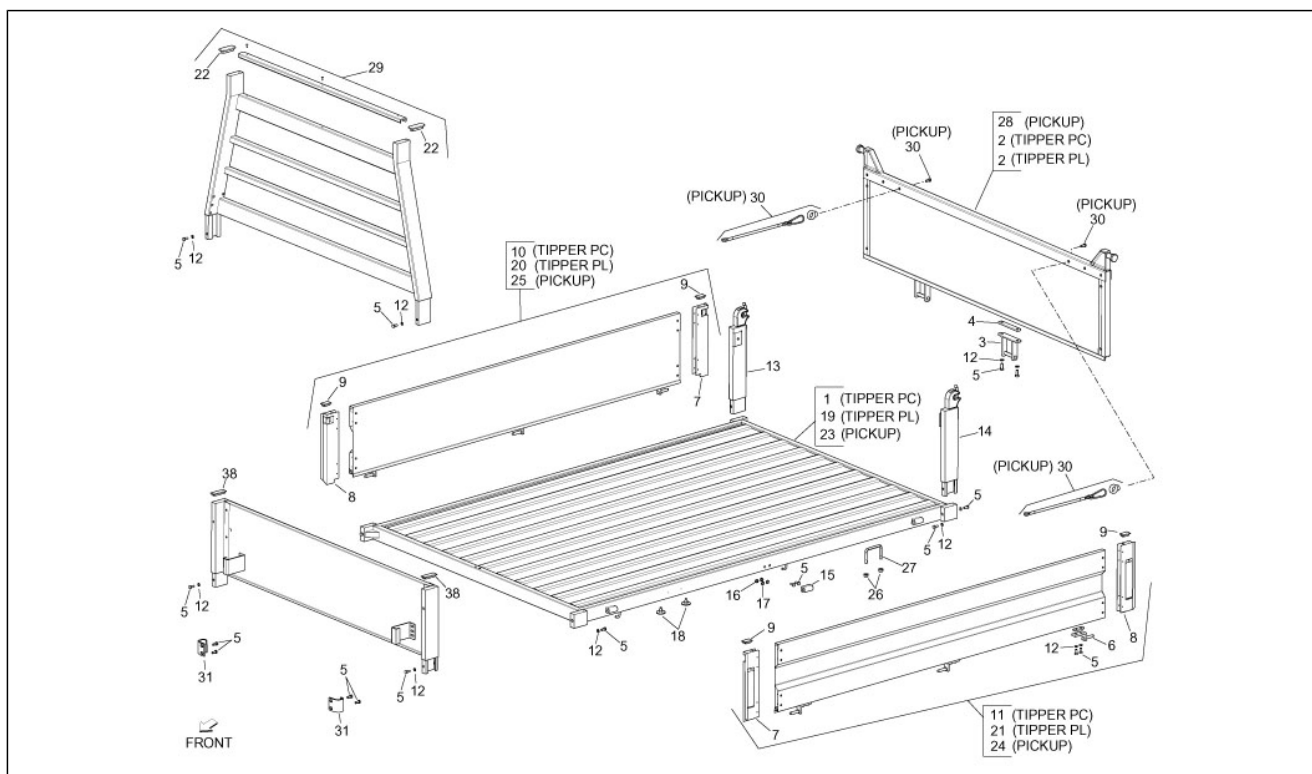

Pos.	Code	Beschreibung	Menge	Varianten
1	B000359	Kippwagenkasten	1	
2	B000282	Bordwand hinten	1	
3	B000273	Gelenk	2	
4	B000224	Platte	2	
5	031119	Sechskantschraube M8x22	24	
6	B000288	Gelenk	8	
7	B000280	Verschluss Ladebordwand vorne LI-hinten RE	2	
8	B000281	Verschluss Ladebordwand vorne RE-hinten LI	2	
9	B000313	Verschlusschraube	4	
10	B000212	Seitliche Bordwand rechts	1	
11	B000604	Seitliche Bordwand links	1	
12	834187	Sprengscheibe 16x8,2x2,2	12	
13	B000296	Säule hinten rechts	1	
14	B000275	Säule hinten links	1	
15	B000289	Gelenk	8	
16	020008	Mutter M8	40	
17	834187	Sprengscheibe 16x8,2x2,2	40	
18	B000225	Puffer	2	
19	B000360	Kippwagenkasten	1	
20	B000278	Seitliche Bordwand rechts	1	
21	B000605	Seitliche Bordwand links	1	
22	B000314	Verschlusschraube	4	
23	B000357	Festes bodenblech	1	
24	B000306	Seitliche Bordwand links	1	
25	B000223	Seitliche Bordwand rechts	1	
26	967363	Mutter M8x1,25	8	
27	B000303	Bügelschraube Seilspannung	4	
28	B000307	Bordwand hinten	1	

Einheit	Fahrgestell - Plastikformteil - Karosserien
Code	02.17
Beschreibung	Offene Ladefläche - Ladeklappen
Inspektion	1

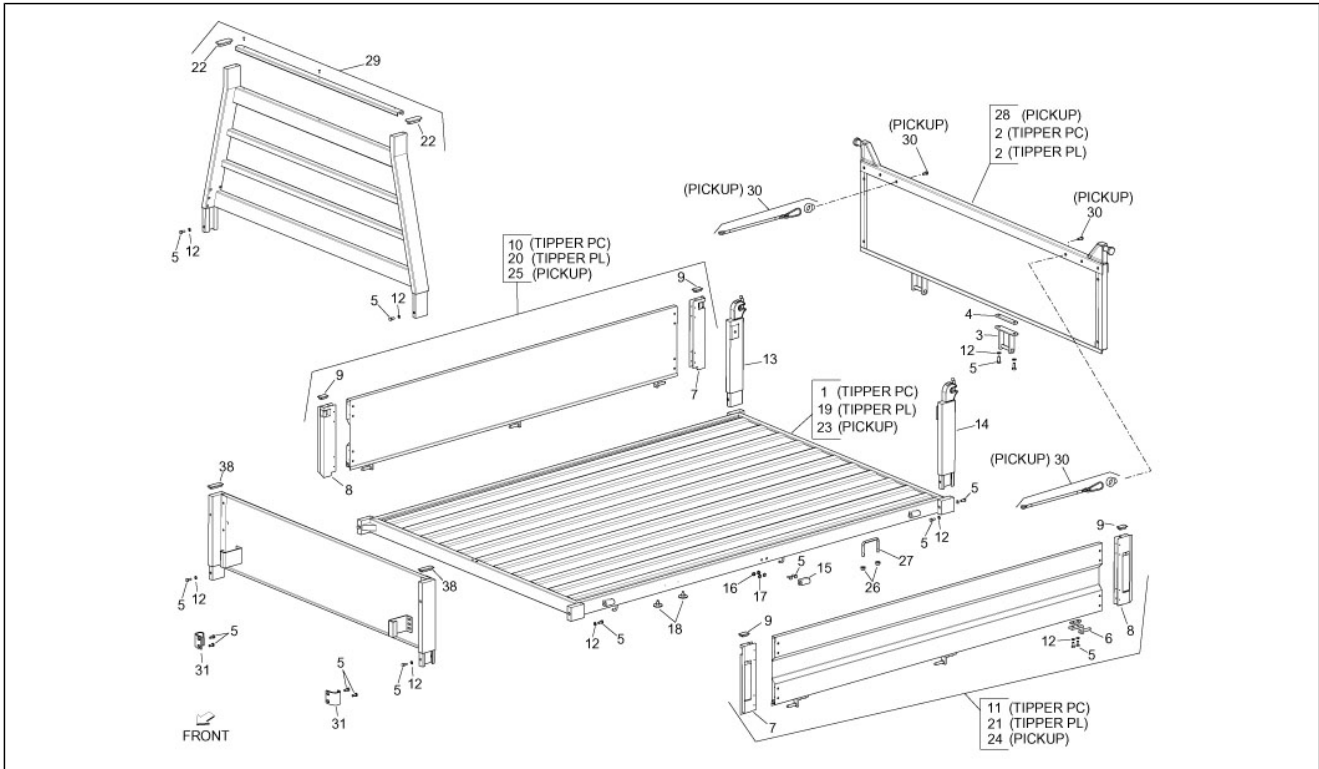

Pos.	Code	Beschreibung	Menge	Varianten
29	B000397	Kabinenschutz	1	
30	B000317	Spannstange	2	
31	B000213	Sicherheitsbügel	2	

Einheit	Fahrgestell - Plastikformteil - Karosserien
Code	02.19
Beschreibung	Ladeflächenbauteile
Inspektion	1

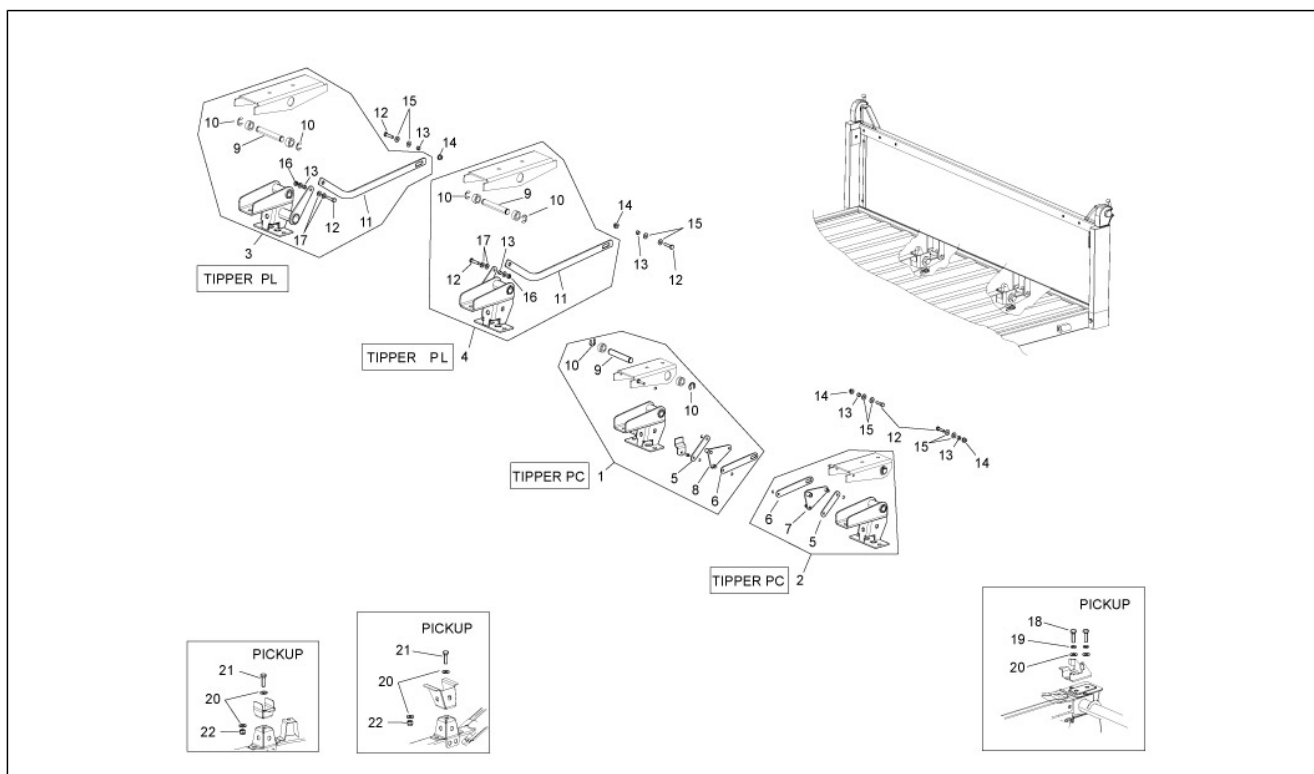

Pos.	Code	Beschreibung	Menge	Varianten
1	B000211	Scharnier Re komplett	1	
10	B000608	Sprengring	8	
11	B000252	Auslösehebel	2	
12	030072	Schraube M8x35	6	
13	B000227	Distanzscheibe	6	
14	967363	Mutter M8x1,25	4	
15	002383	Unterlegscheibe M20x8.5x2	8	
16	709052	Selbstsperr.mut Unt.	2	
17	003058	Flachscheibe 15x8,4x1,5	6	
18	B004264	Sechskantschraube M10x1,25x35	2	
19	016410	Unterlegscheibe 17,6x11x2,5	2	
2	B000210	Scharnier Li komplett	1	
20	016627	Unterlegscheibe	10	
21	031159	Schraube m10x35 if Efel	4	
22	015249	Mutter	4	
3	B000219	Scharnier Re komplett	1	
3	B007496	Scharnier Re komplett	1	
4	B007497	Scharnier Li komplett	1	
4	B000241	Scharnier Li komplett	1	
5	B000339	Öffnungshebel	2	
6	B000340	Externer Hebel	2	
7	B000341	Öffnungshebel Heckwand	1	
8	B000337	Öffnungshebel Heckwand	1	
9	B000315	Bolzen	4	

Einheit	Fahrgestell - Plastikformteil - Karosserien
Code	02.22
Beschreibung	Kippsystem
Inspektion	1

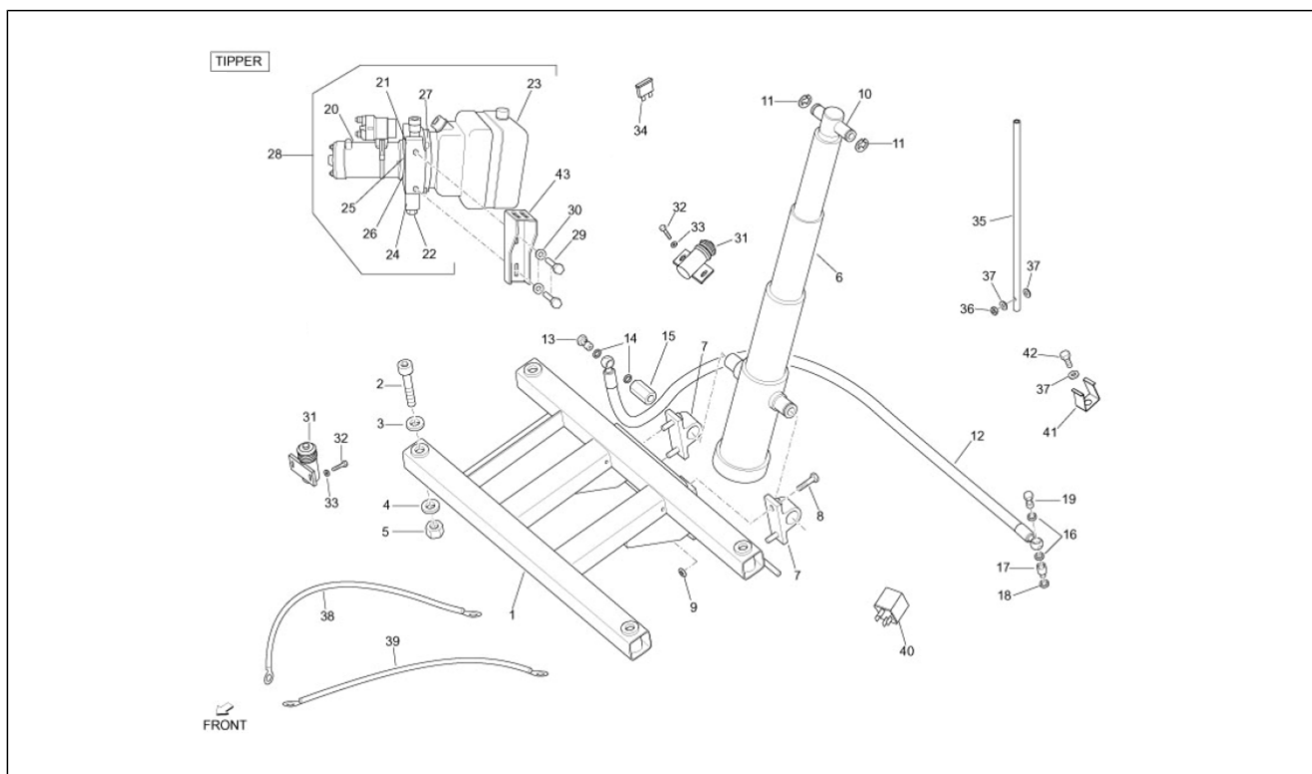

Pos.	Code	Beschreibung	Menge	Varianten
1	B000344	Rahmen	1	
2	B000704	TCEI Schraube M10x1,25x80	4	
3	016626	U.scheibe 10,4x18x2	4	
4	178790	Flachscheibe	4	
5	015249	Mutter	1	
6	B000291	Hydraulischer Hebebock	1	
7	B000226	Halterung für Teleskopzylinder	2	
8	848341	TE Schr. m. Flansch M12x1,25	2	
9	261318	Selbstsperrende Mutter M12x1,25	2	
10	B000294	Befestigungsbolzen	1	
11	B000717	Sprengring	2	
12	B000318	Schlauch komplett mit anschlossen	1	
13	B000705	Lochschraube 3/8"	1	
14	B000707	Kupferscheibe 17x23x1,5	2	
15	B000720	Nippel M18	1	
16	B000707	Kupferscheibe 17x23x1,5	2	
17	B000706	Übersetzung	1	
18	B000714	Flachscheibe 19x23x1,5	1	
19	B000705	Lochschraube 3/8"	1	
20	B000409	Anlassermotor	1	
21	B000433	Pumpenset	1	
22	B000424	4-wege-elektroventil	1	
23	B000425	Öltank Lt 4	1	
24	B000426	Niederspannungsspule	1	
25	B000427	Kreuzgelenk	1	
26	B000428	Geschirmter Filter	1	
27	B000434	Flansch komplett	1	
28	B000408	Abhubschaltzentrale	1	

Einheit	Fahrgestell - Plastikformteil - Karosserien
Code	02.22
Beschreibung	Kippsystem
Inspektion	1

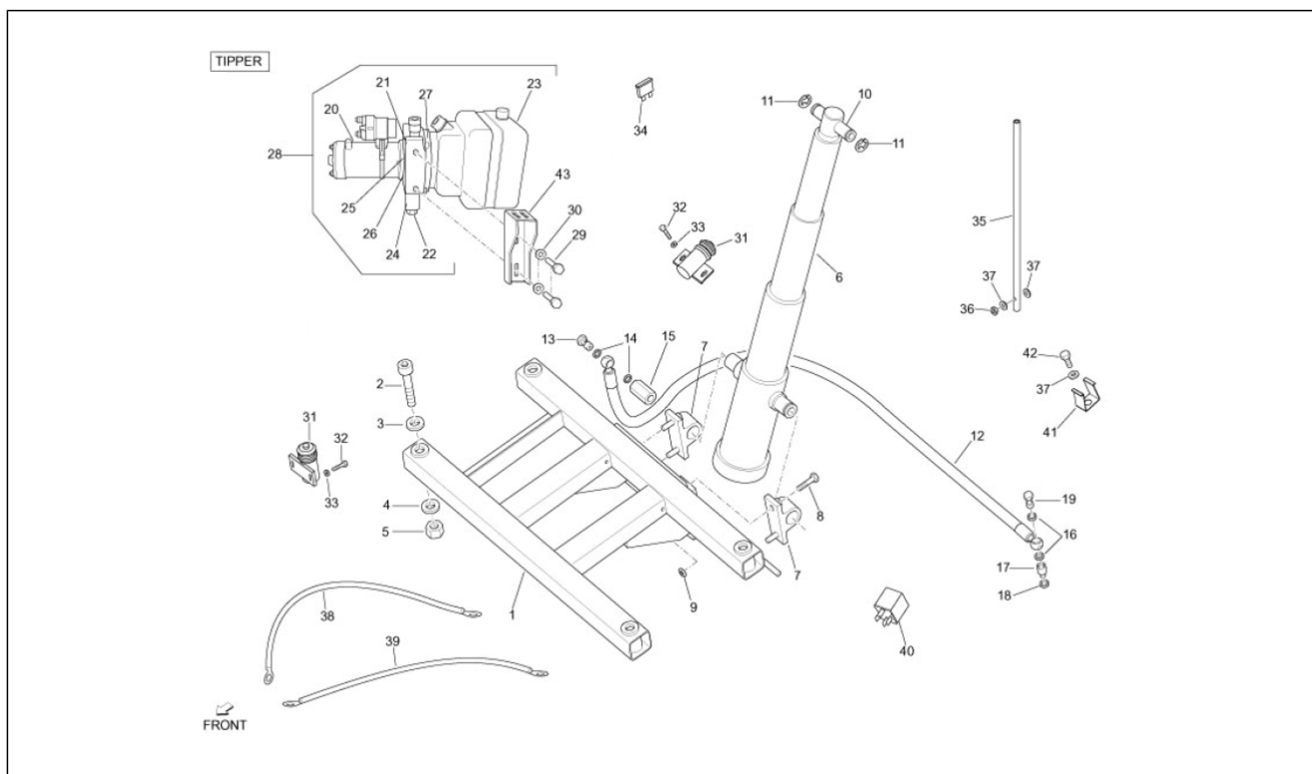

Pos.	Code	Beschreibung	Menge	Varianten
29	031153	Schraubbolzen	2	
30	B000436	Kegelscheibe 22x10,2x1,25	2	
31	B000182	Laufende	2	
32	018544	Schraube	4	
33	013763	Flachscheibe 4,2x12x1	4	
34	B000625	Pumpensicherung	1	
35	B000221	Sicherheitsstange	1	
36	015249	Mutter	1	
37	178790	Flachscheibe	3	
38	B000621	Positivkabel	1	
39	B000622	Negativkabel	1	
40	615392	Blinken	1	
41	B000218	Schraube	1	
42	031153	Schraubbolzen	1	
43	661184	Pumpe Lager	1	

Einheit	Fahrgestell - Plastikformteil - Karosserien
Code	02.27
Beschreibung	Windschutzscheibe - Scheiben
Inspektion	1

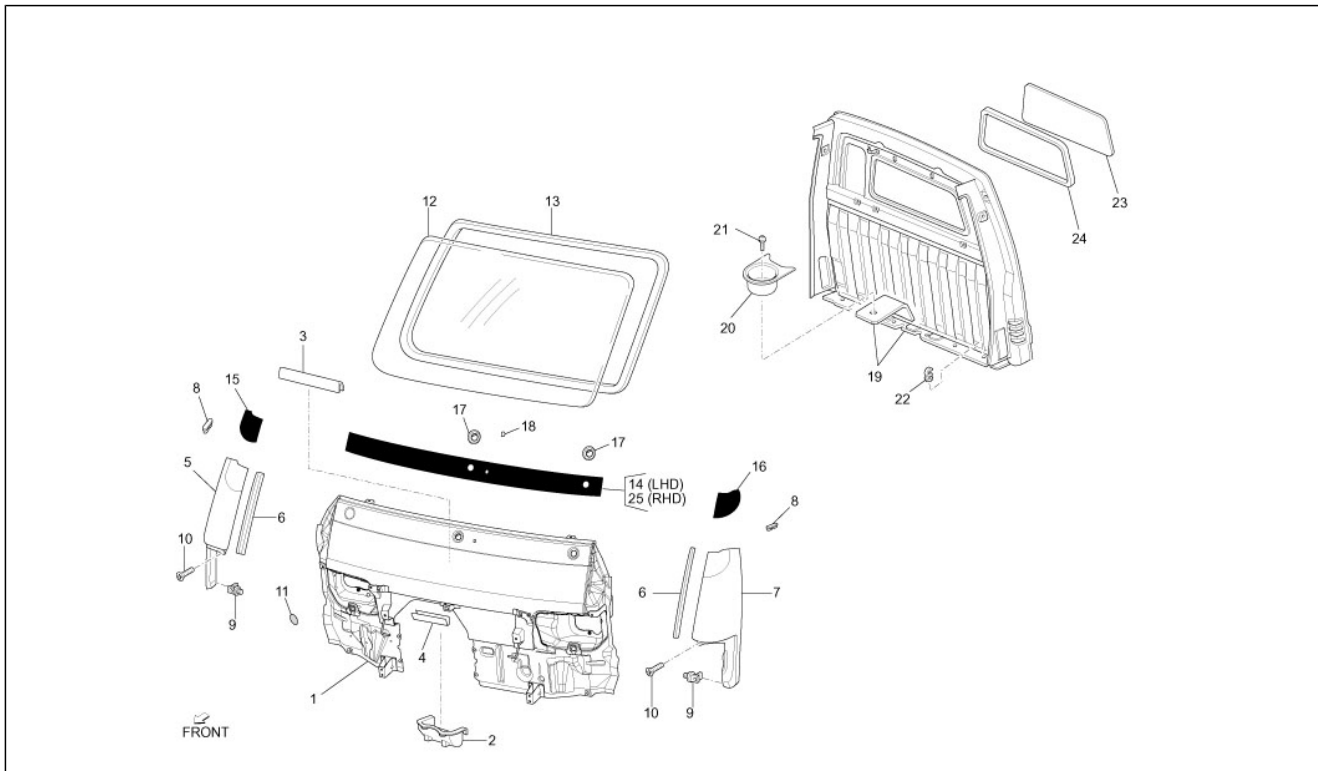

Pos.	Code	Beschreibung	Menge	Varianten
1	B0009415	Frontpaneel	1	
10	9004159230000	Schraubbolzen	6	
11	D9004874004	Deckel	1	
12	613646	Windschutzscheibe	1	
13	5612187Z01000	Dichtung windschutzscheibe	1	
14	B000883	Mittlerer Film unter Windschutzscheibe LHD	1	
15	B000882	Film rechts	1	
16	B000881	Film links	1	
17	B000822	Bohrungsschutz	2	
18	B000823	Bohrungsschutz	1	
19	B0044495	Hintere Trennwand	1	
2	8723987Z02000	Deckel	1	
20	B004253	***CONSOLE BOTTLE SUPPORT	1	
21	576668	Schraube	1	
22	9004468084000	Schelle	1	
23	613651	Türfenster hintertür	1	
24	6483187Z01000	Fensterdichtung hinten	1	
25	B000885	Mittlerer Film unter Windschutzscheibe RHD	1	
3	5574187Z01000	Schutz vordere verkleidung	1	
4	565195	Schutz	1	
5	566083	Vordere rechte verkleidung	1	
6	5382387Z01130	Schutz seitliche vordere Verkleidung	2	
7	566084	Vordere linke seitliche verkleidung	1	
8	5382187Z01130	Schutz seitliche vordere Verkleidung	2	
9	9004467076000	Schelle	4	

Einheit	Fahrgestell - Plastikformteil - Karosserien
Code	02.28
Beschreibung	Fensterheber vorne und hinten
Inspektion	1

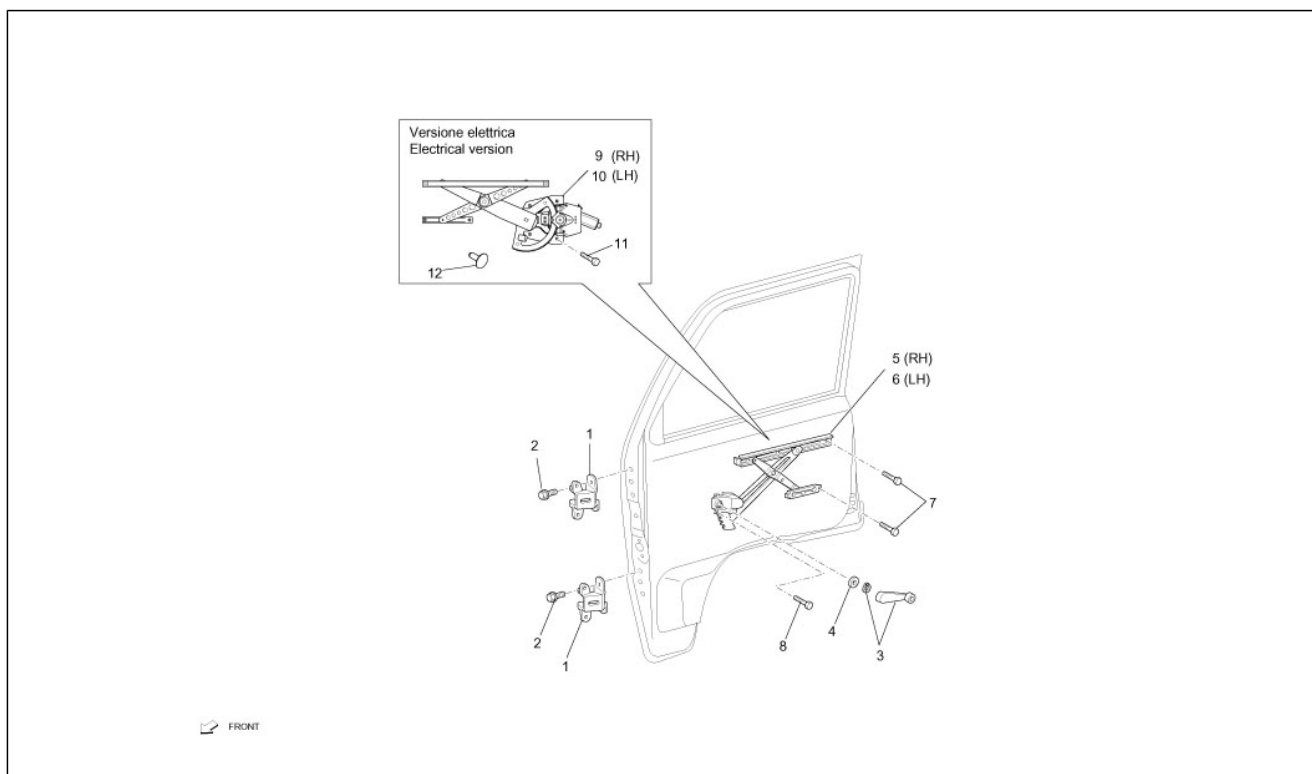

Pos.	Code	Beschreibung	Menge	Varianten
1	6871087Z01000	Türscharnier vorne	4	
2	9004119620000	Schraubbolzen	16	
3	6926087Z01000	Fensterheber	2	
4	6928587Z01000	Scheibe fensterheber	2	
5	55569R	Scheibenheber rechts	1	
6	55570R	Scheibenheber links	1	
7	9162140610000	Schraubbolzen	4	
8	9165140612000	Schraubbolzen	10	
9	661047	Scheibenheber rechts	1	
10	661048	Scheibenheber links	1	
11	9165140612000	Schraubbolzen	16	
12	661052	***VERSCHLUSS	2	

Einheit	Fahrgestell - Plastformteil - Karosserien
Code	02.33
Beschreibung	Radgehäuse - Radkotflügel
Inspektion	1

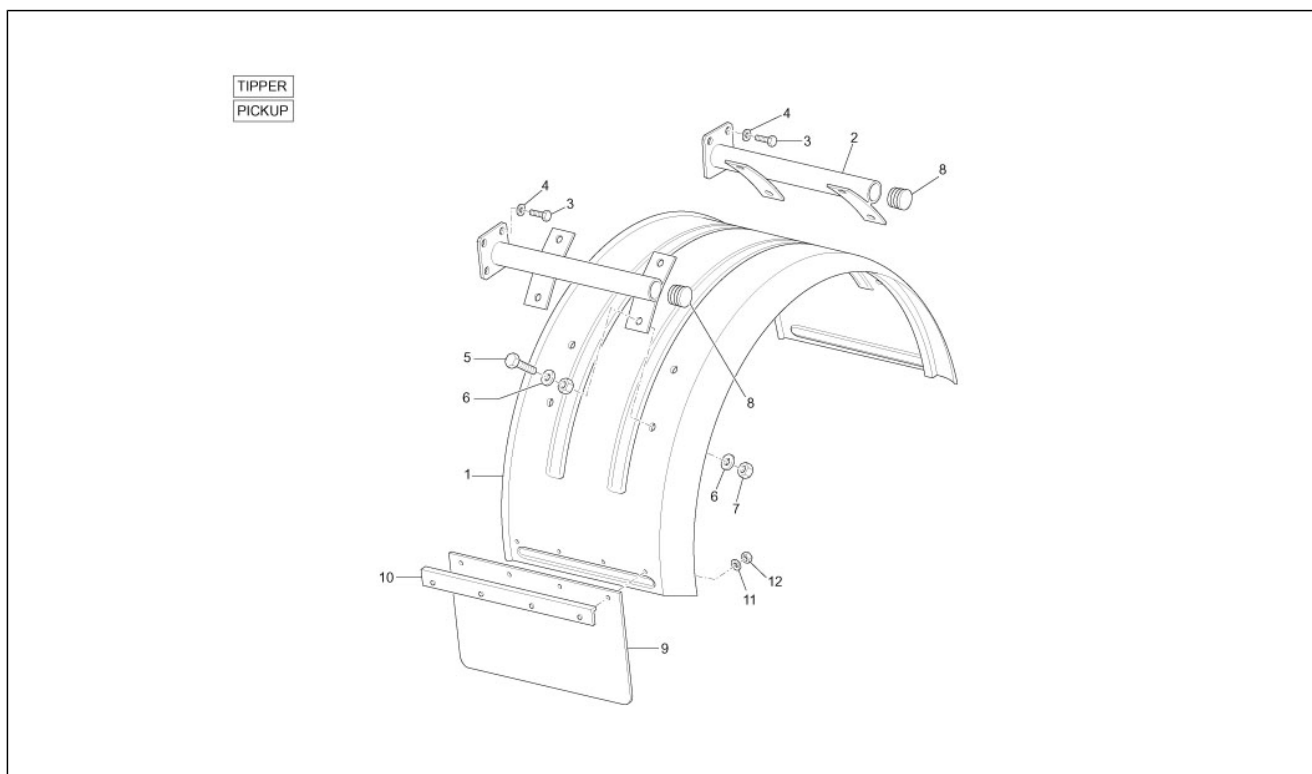

Pos.	Code	Beschreibung	Menge	Varianten
1	B000154	Kotflügel hinten links	1	
1	B000155	Kotflügel hinten rechts	1	
2	B000161	Hltr. hint. Kotflügel	4	
3	031120	Schraube	12	
4	834187	Sprengscheibe 16x8,2x2,2	12	
5	031119	Sechskantschraube M8x22	16	
6	436695	Tellerfeder Ø6,4xØ20x2	32	
7	709052	Selbstsperr.mut Unt.	16	
8	B000435	Verschlusschraube	2	
9	B000596	Spritzschutz hinten rechts	1	
9	B000159	Spritzschutz hinten links	1	
10	B000165	Profil	2	
11	016335	Unterlegscheibe	8	
12	012138	Mutter, selbstsichernd	8	

Einheit	Fahrgestell - Plastformteil - Karosserien
Code	02.35
Beschreibung	Vorderes Bodenpaneel
Inspektion	1

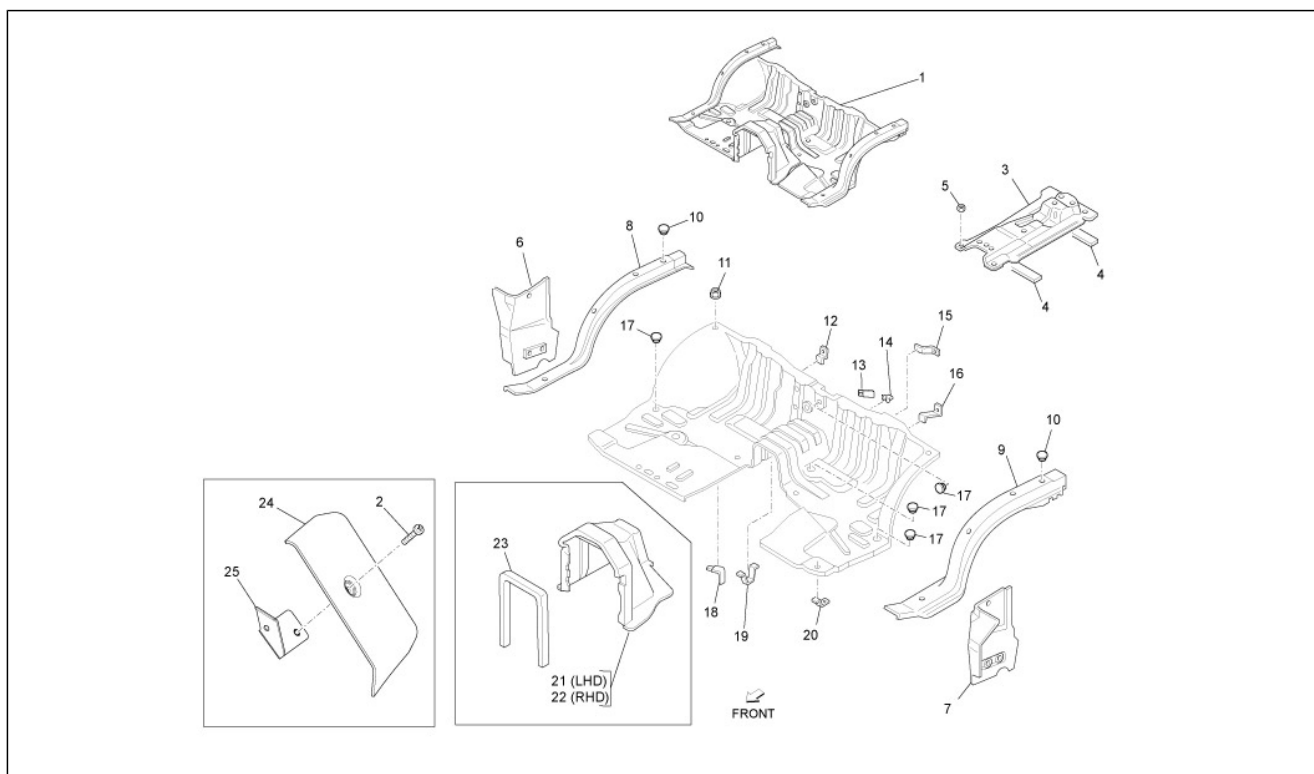

Pos.	Code	Beschreibung	Menge	Varianten
1	B000974	***VORDERER BODEN KOMPLETT	1	
2	576668	Schraube	1	
3	5510387Z03000	Einstellplatte sitz	1	
4	5514887Z03000	Puffer	2	
5	D9166140612	Schraubbolzen	2	
6	5824187Z02000	Bodenblech rechte seite	1	
7	5824287Z02000	Bodenblech linke seite	1	
8	5823187Z02000	Paneel seitlicher Boden rechts	1	
9	5823287Z02000	Seitlich linkes bodenelement	1	
10	9004874011000	Deckel	8	
11	5852387Z01000	Haken	2	
12	4445787Z01000	Halter	1	
13	5375387Z01000	Rückhalter behälter scheibenwasch	1	
14	5837987Z01000	Befestigung heizungsrohr	1	
15	5512787Z01000	Befestigung behälter waschanlage	1	
16	5375287Z01000	Befestigung behälter waschanlage	1	
17	9004871098000	Deckel D=25	2	
18	9004463232000	Schelle	1	
19	5375187Z01000	Winkel	1	
20	4738287Z01000	Halter	1	
21	5810387Z14000	Vorderes bodenblech	1	
22	5810387Z15000	Vorderes bodenblech	1	
23	1653187Z02000	Dichtung	1	
24	B004252	Fussrasten linke	1	
25	B004254	Bügel	1	

Einheit	Fahrgestell - Plastformteil - Karosserien
Code	02.36
Beschreibung	Verkleidungen vorne - Spritzschutz
Inspektion	1

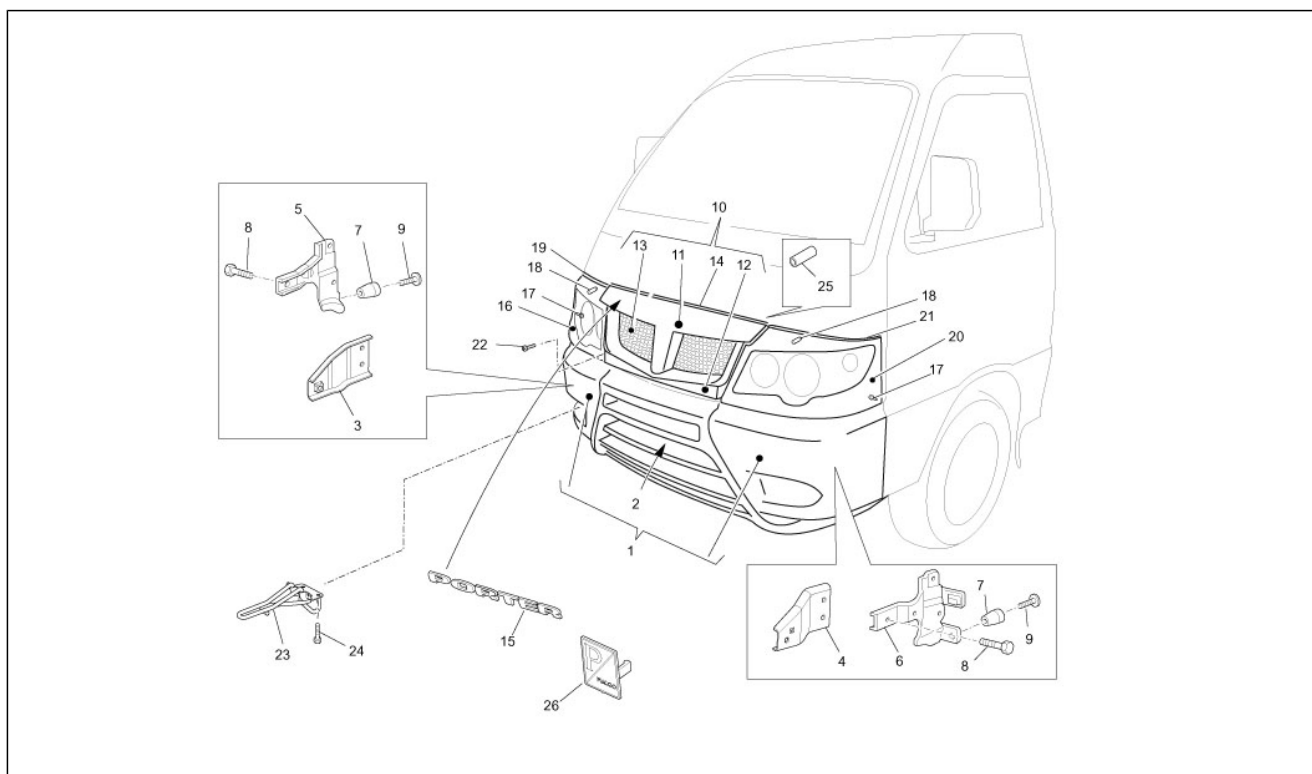

Pos.	Code	Beschreibung	Menge	Varianten
1	B000963	Stürzbügel vorn	1	
2	B004249	Stoßfängergitter vorne	1	
3	B000833	Rechtes bügel	1	
4	B000835	Linkes bügel	1	
5	5213387Z01000	Befestigung vordere rechte stoßstang	1	
6	5213487Z01000	Befestigung vorderer linker kotflügel	1	
7	9004468200000	Schelle	2	
8	9165140614000	Schraubbolzen	4	
9	9004159364000	Schraube	2	
10	B000965	Blende	1	
11	B000839	Blende oben	1	
12	B000966	Blende unten	1	
13	B004250	Gitter	1	
14	B000945	Schutz	1	
15	B004554	"Schild ""Porter"""	1	
16	B004259	***SCHEINWERFERRAHMEN RE.	1	
17	B000944	Kleine Feder	2	
18	566300	Klammer	2	
19	B000836	Rechter schutz	2	
20	B004260	***SCHEINWERFERRAHMEN LI.	1	
21	B000949	Linker schutz	2	
22	9356855012000	Schraube	4	
23	658987	Anhängerkupplung	1	
24	9165140820000	Schraubbolzen	3	
25	B000985	Röhrchen	2	
26	576464	Piaggio-Emblem	1	

Einheit	Fahrgestell - Plastikformteil - Karosserien
Code	02.37
Beschreibung	Hinterabdeckung - Kotflügellappen
Inspektion	1

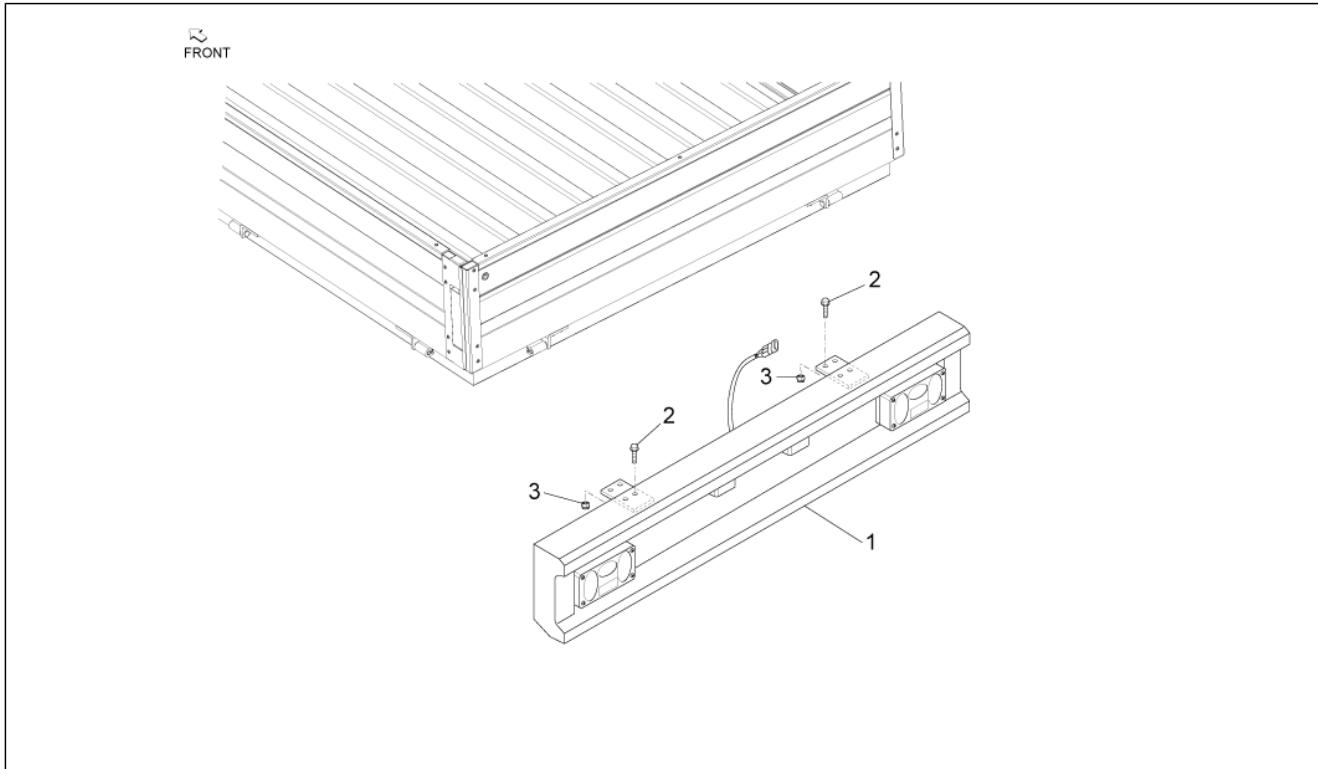

Pos.	Code	Beschreibung	Menge	Varianten
1	B004605	Heckstoßstange komplett mit Scheinwerfern	1	
2	9165141025000	Schraubbolzen	4	
3	289005	Geflanschte Mutter	4	

Einheit	Fahrgestell - Plastikformteil - Karosserien
Code	02.38
Beschreibung	Plaketten - Verzierungen
Inspektion	1

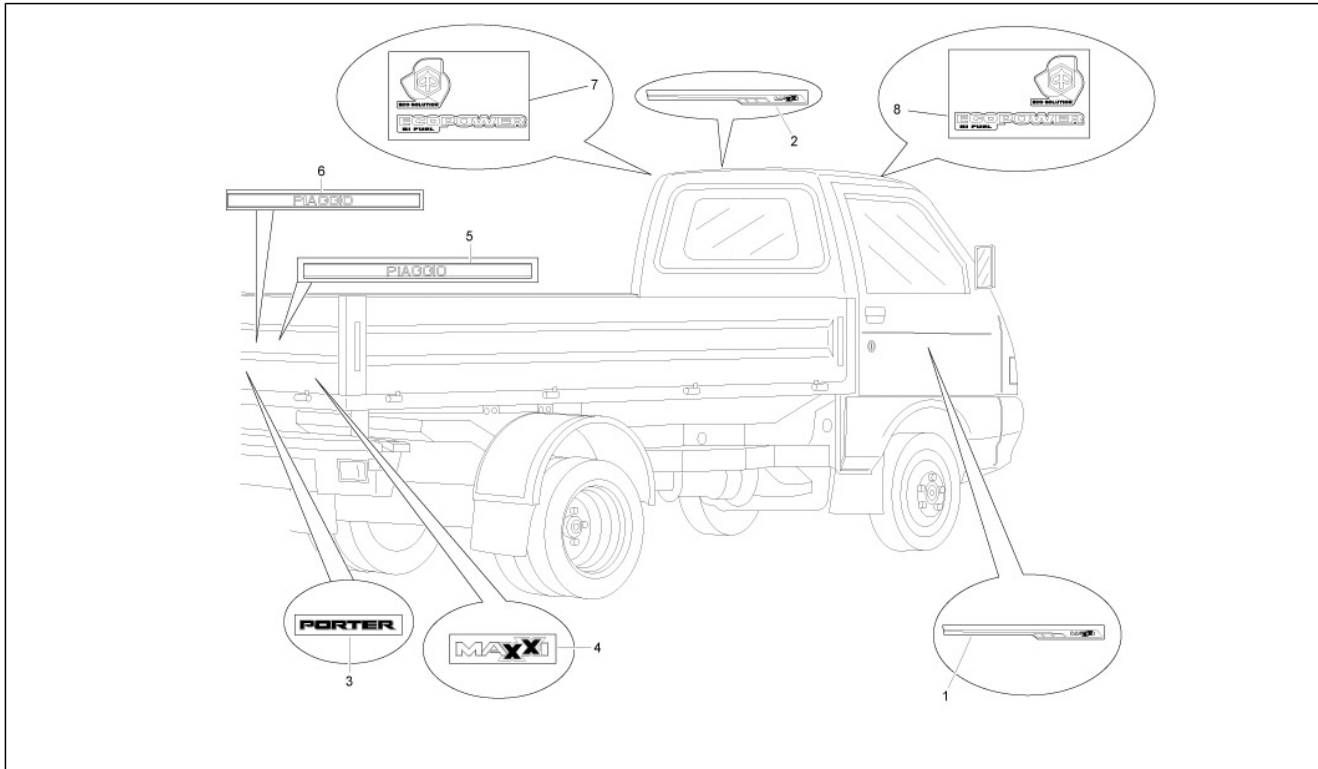

Pos.	Code	Beschreibung	Menge	Varianten
1	B004614	Rechtes Schild MAXXI	1	
2	B004615	L.Schild MAXXI	1	
3	B004567	"Heckschild ""Porter"""	1	
4	B004568	Heckschild MAXXI	1	
5	B000724	***Schutzstück	1	
6	B000725	***Schutzstück	1	
7	B004619	"Schild links ""ECO POWER"""	1	
8	B004618	"Schild rechts ""ECO POWER"""	1	

Einheit	Fahrgestell - Plastikformteil - Karosserien
Code	02.40
Beschreibung	Vordersitze
Inspektion	1

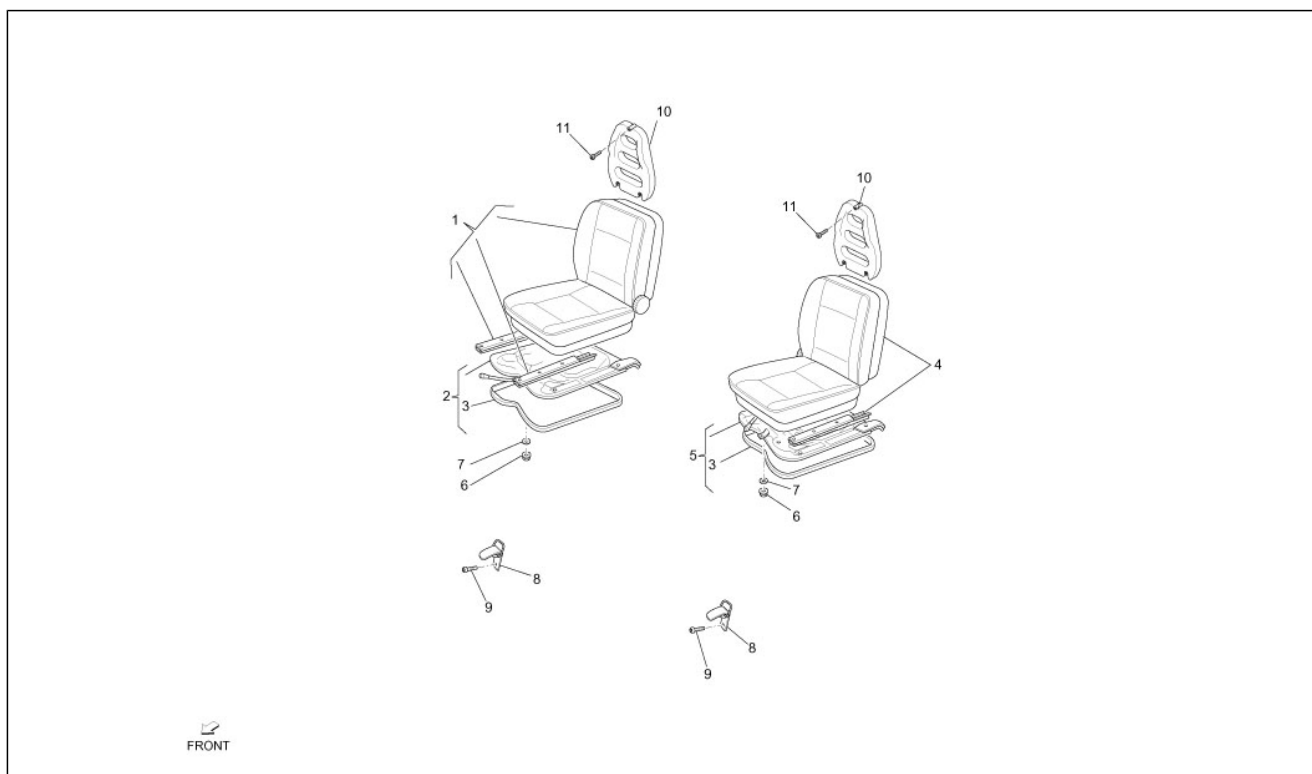

Pos.	Code	Beschreibung	Menge	Varianten
1	B004225	Rechter sitz komplett	1	
2	645973	Sitzplatte rechts	1	
3	615932	Dichtung	2	
4	B004227	Kompletter Sitz links	1	
5	645972	Sitzplatte links	1	
7	810688	Mutter	8	
7	016408	Sprengscheibe 13,75x8,15x4,5	8	
8	7137087Z01000	Kupplung	2	
9	9165140816000	Schraube	4	
10	566864	Sitzkopfsutze	2	
11	9327056012000	Schraube	6	

Einheit	Fahrgestell - Plastikformteil - Karosserien
Code	02.42
Beschreibung	Innenverkleidungen
Inspektion	1

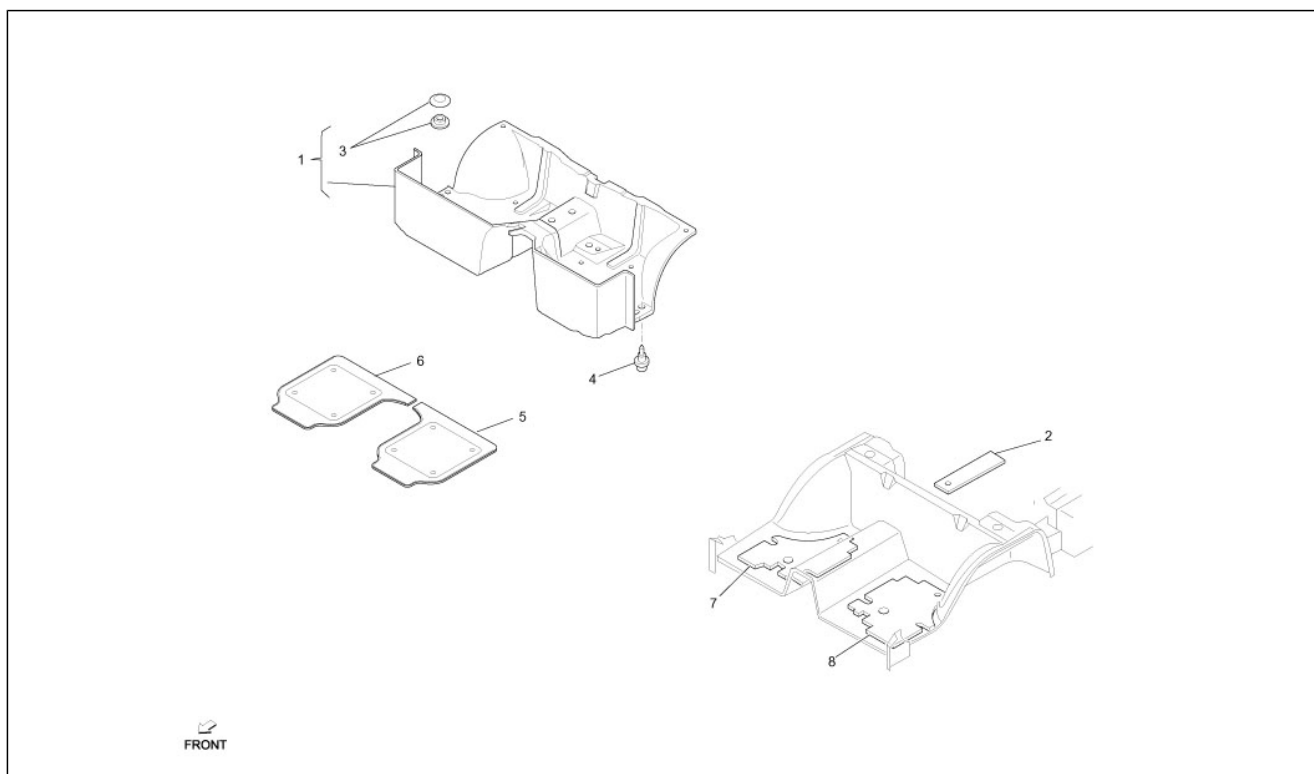

Pos.	Code	Beschreibung	Menge	Varianten
1	B000981	***Bodenbelag	1	
2	5866987Z01000	Schalldämpfer	1	
3	5855887Z01030	Befestigung	4	
4	9004530013000	Hakenbefestigung	3	
5	263961	Fußmatte links	1	
6	263962	Fußmatte rechts	1	
7	5862187Z02000	Schalldämpfend rechts	1	
8	5862287Z01000	Schalldämpfend links	1	

Einheit	Fahrgestell - Plastformteil - Karosserien
Code	02.45
Beschreibung	Rückspiegel/n
Inspektion	1

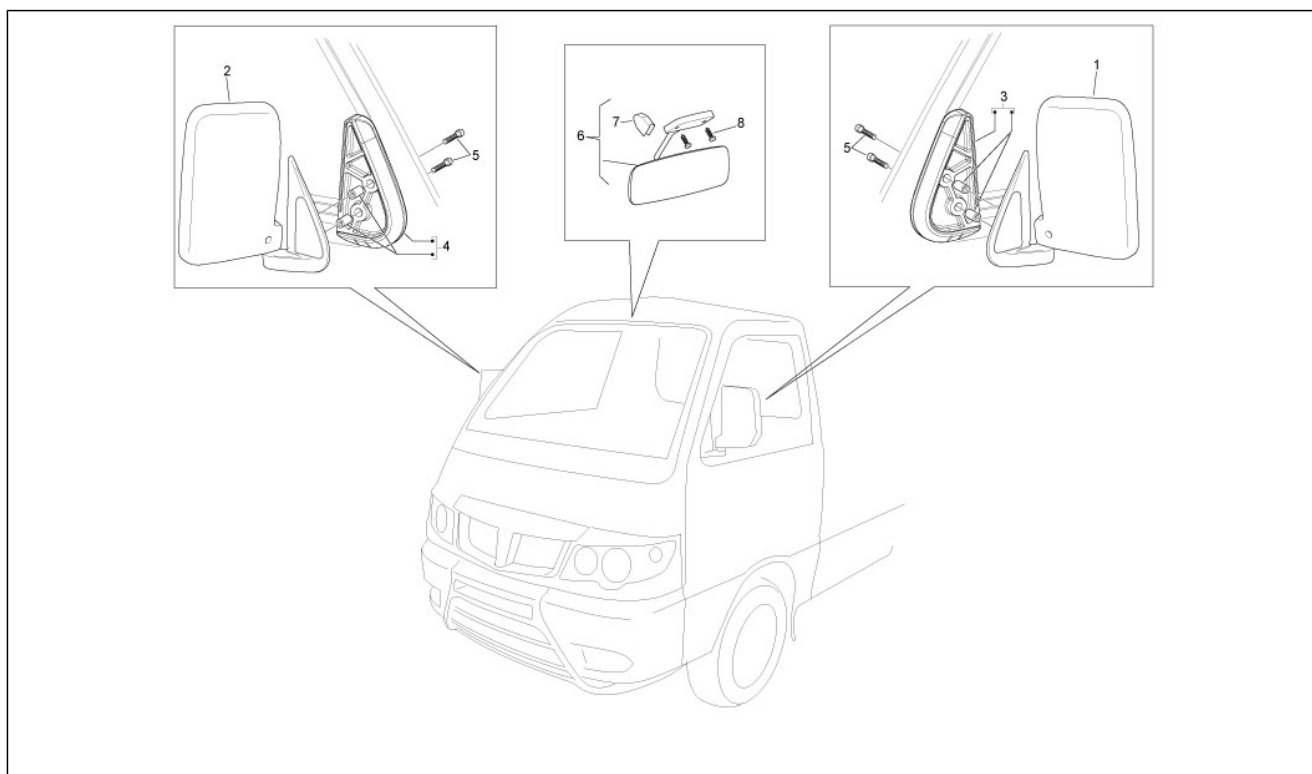

Pos.	Code	Beschreibung	Menge	Varianten
1	B000962	Rückspiegel rechts	1	
2	B000961	Rückspiegel links	1	
3	B000149	R. Distanzscheibe	1	
4	B000066	L. Distanzscheibe	1	
5	709635	Schraube	4	
6	B004457	***Innenrückspiegel	1	
7	B004469	Gummischeibe	1	
8	487990	Gewindeschraube	2	

Einheit	Fahrgestell - Plastikformteil - Karosserien
Code	02.46
Beschreibung	Schloßen
Inspektion	1

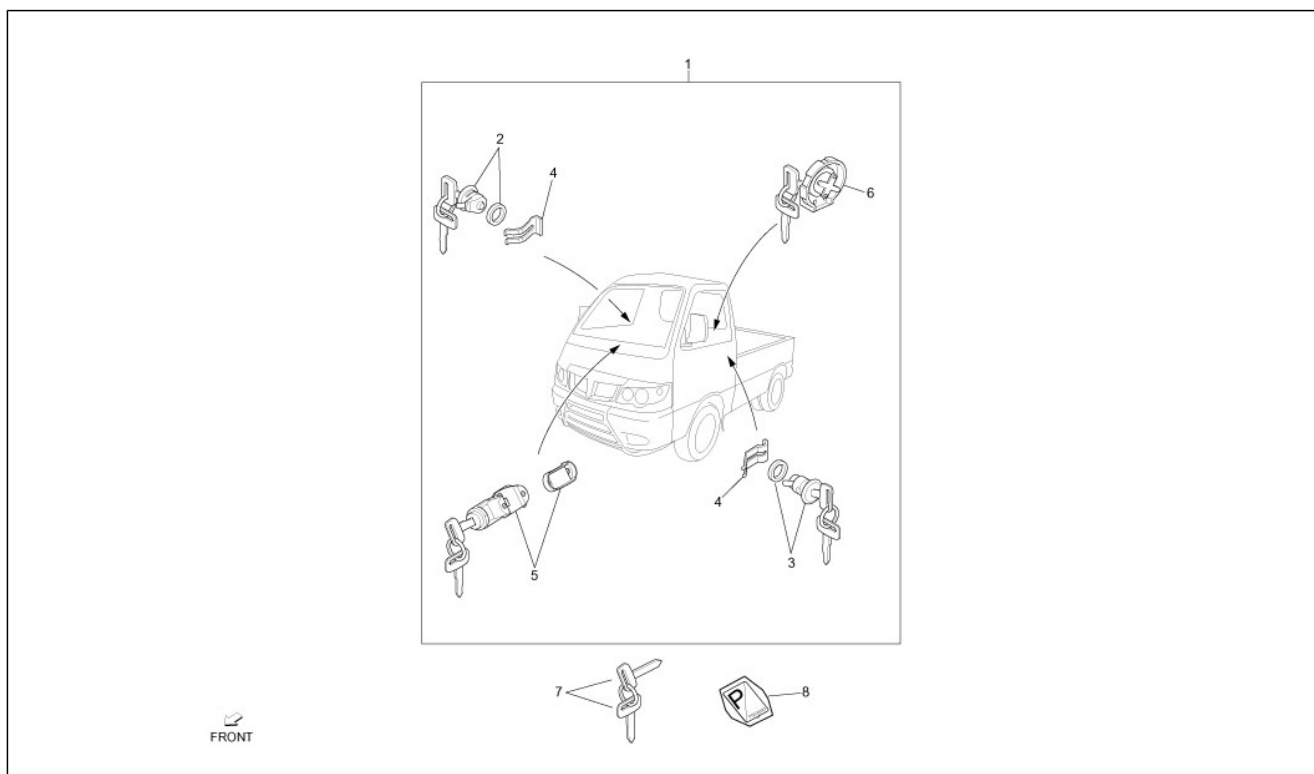

Pos.	Code	Beschreibung	Menge	Varianten
1	658995	Schloßsetzen	1	
2	613842	Schloss rechte Tür	1	
3	613843	Schloss linke Tür	1	
4	615094	Schelle	2	
5	B004111	Lenkerschloss mit Zündschalter	1	
6	658999	Tankfüllschraube	1	
7	658997	Schlüsselrohling	2	
8	B004621	Schildchen	1	

Einheit	Fahrgestell - Plastikformteil - Karosserien
Code	02.47
Beschreibung	Benzintank
Inspektion	1

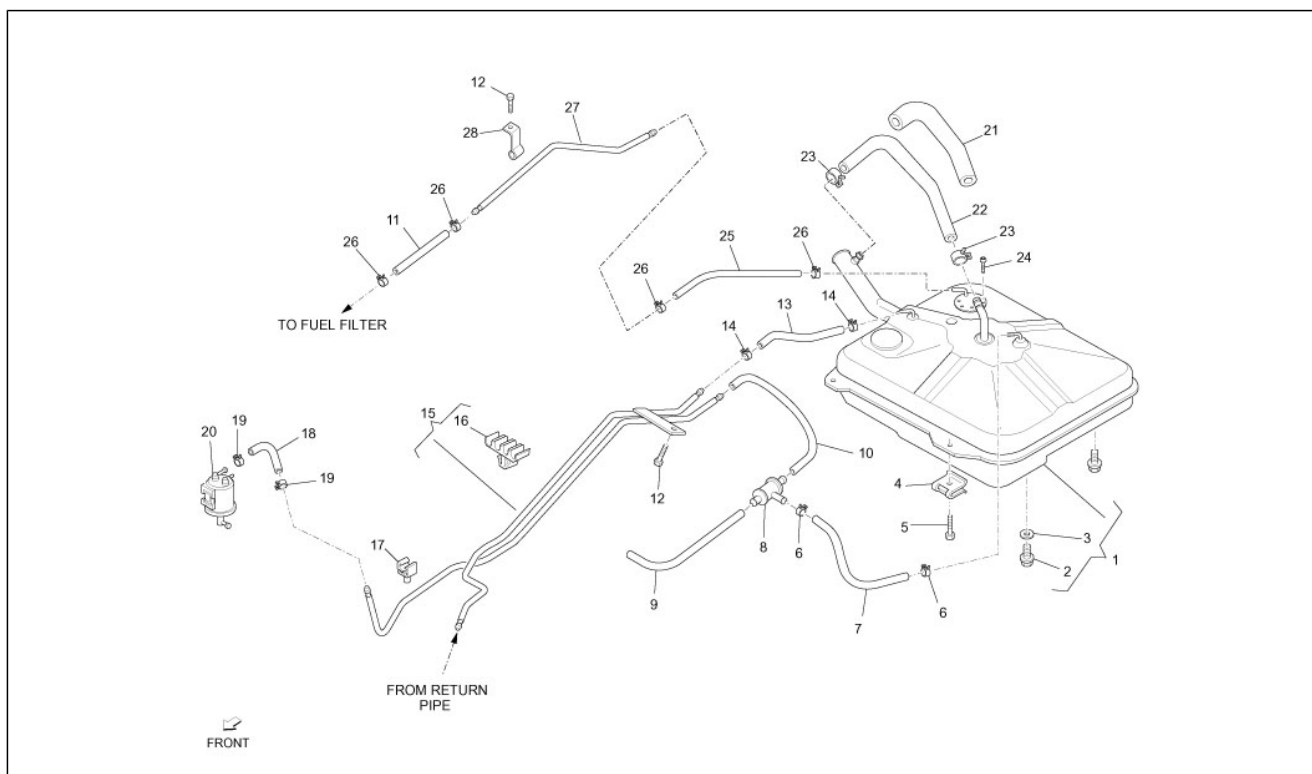

Pos.	Code	Beschreibung	Menge	Varianten
1	7700187Z07000	Kraftstofftank	1	
2	9004341011000	Deckel L=20 - M12,5x1,25	1	
3	9004430120000	Dichtung 20X12,5X1,5	1	
4	7714187Z01000	Stütze	4	
5	9004119955000	Schraubbolzen	4	
6	9004467032000	Schelle	2	
7	9004445195000	Leitung	1	
8	D7779087539	***VENTIL	1	
9	9004446455000	Leitung	1	
10	7725987504000	Benzinleitung	1	
11	B000851	***SCHLAUCH	1	
12	9165140616000	Schraubbolzen	4	
13	9533706040000	Benzinleitung	1	
14	9613541100000	Schelle	1	
15	B000452	***Benzinleitung	1	
16	D9004464157	Kabelschelle	1	
17	9004464629000	Schelle	3	
18	9004448619000	Leitung	1	
19	9004467025000	Schelle	2	
20	7774087510000	Gehäuse	1	
21	9004446371000	Schutzrohr	1	
22	7726987505000	Leitung	1	
23	9004467305000	Schelle	2	
24	D9338115010	***SCHRAUBE	7	
25	9004448610000	Leitung	1	
26	9004467190000	Schelle 13,1	4	
27	B000200	***Benzinleitung	1	
28	9004461229000	Schelle	1	

Einheit	Fahrgestell - Plastikformteil - Karosserien
Code	02.49
Beschreibung	Benzintank GPL (Pick)
Inspektion	1

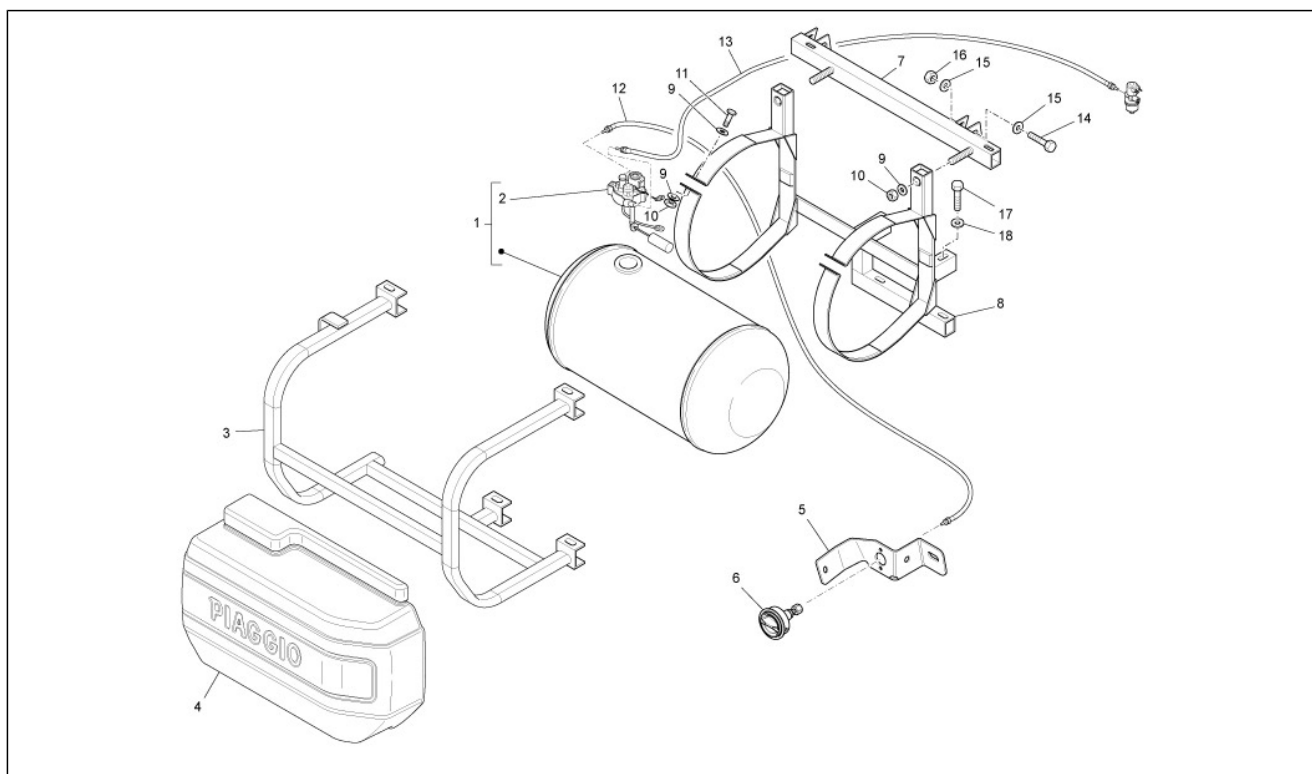

Pos.	Code	Beschreibung	Menge	Varianten
1	661147	***TANK GAZ	1	
2	661149	Schwimmer komplett	1	
3	661142	Tankschutz	1	
4	661143	Tankverkleidung	1	
5	661144	Bügel	1	
6	661150	Füllstutzen	1	
7	661145	Querträger	1	
8	661146	Tankfixierung	1	
9	016626	U.scheibe 10,4x18x2	6	
10	002440	Mutter, selbstsichernd M10	4	
11	015578	Sechskantschraube M10x45	2	
12	661151	Bremsschlauch L=800	1	
13	661152	Bremsschlauch L=2100	1	
14	661161	***SCHRAUBE	2	
15	661159	Platte	4	
16	661162	Selbstsperrende Mutter m14	2	
17	031157	Sechskantschraube M10x30	1	
18	567427	Unterlegscheibe	1	

Einheit	Fahrgestell - Plastformteil - Karosserien
Code	02.51
Beschreibung	Kraftstoffpumpe
Inspektion	1

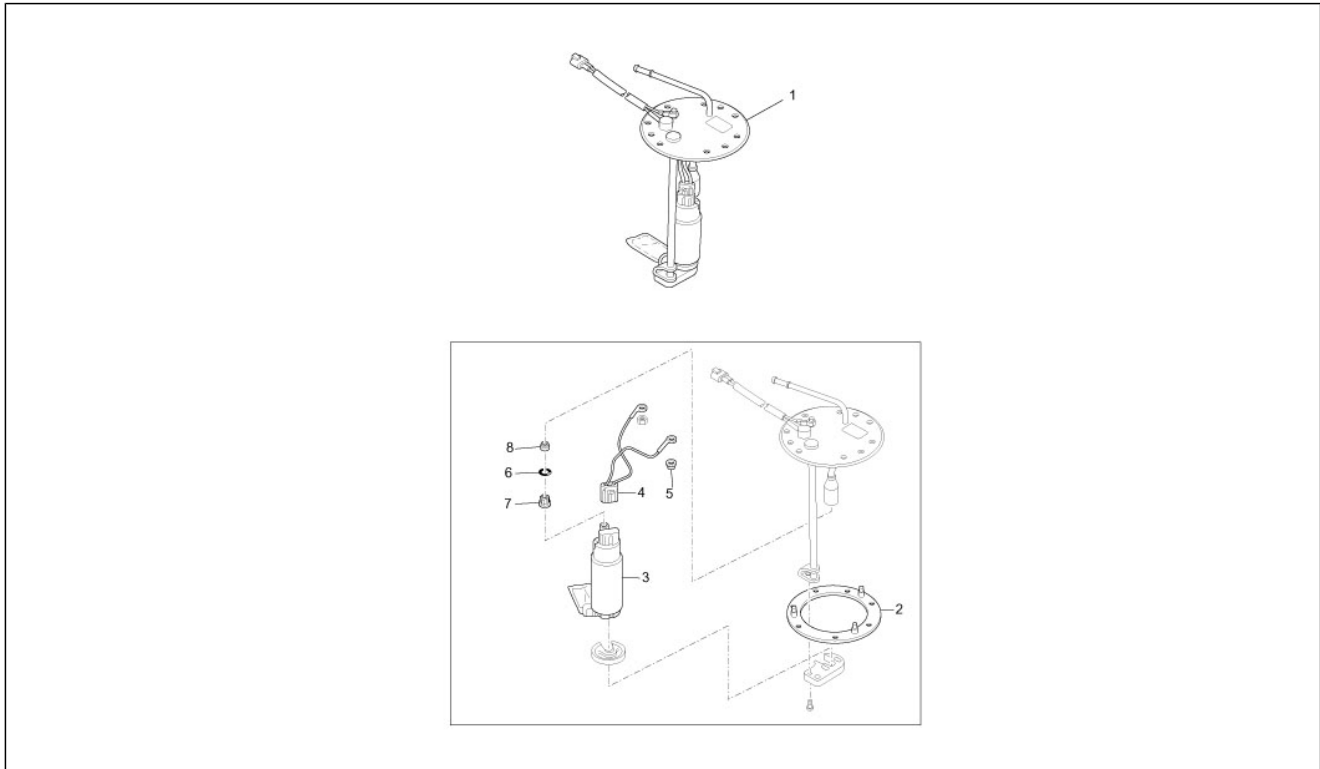

Pos.	Code	Beschreibung	Menge	Varianten
1	2321087511000	Kraftstoffpumpe	1	
2	7716987501000	Dichtung	1	
3	2322087502000	Kraftstoffpumpe	1	
4	2325187506000	Kabel	1	
5	2362887701000	Mutter	1	
6	2353287101000	Dichtring	1	
7	2332187201000	Distanzscheibe	1	
8	2167287101000	Deckel	1	

Einheit	Fahrgestell - Plastikformteil - Karosserien
Code	02.53
Beschreibung	Benzin-einspritzanlage
Inspektion	1

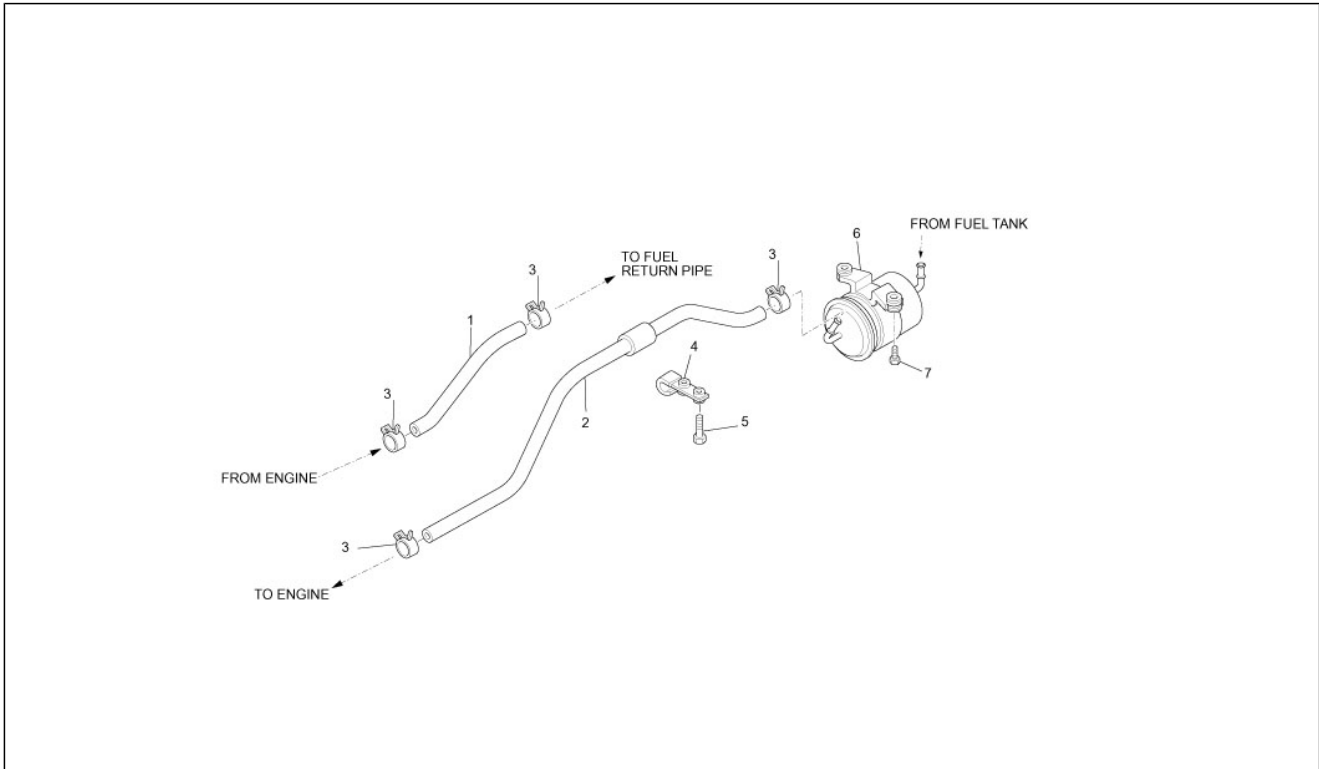

Pos.	Code	Beschreibung	Menge	Varianten
1	B000198	***SCHLAUCH	1	
2	B000197	***SCHLAUCH	1	
3	9004467190000	Schelle 13,1	4	
4	D9004461625	***SCHELLE	1	
5	9165160625000	Schraubbolzen	2	
6	2330087512000	Filter	1	
7	D9004119655	Flanschschraube	4	

Einheit	Fahrgestell - Plastikformteil - Karosserien
Code	02.54
Beschreibung	Benzin-einspritzanlage GPL
Inspektion	1

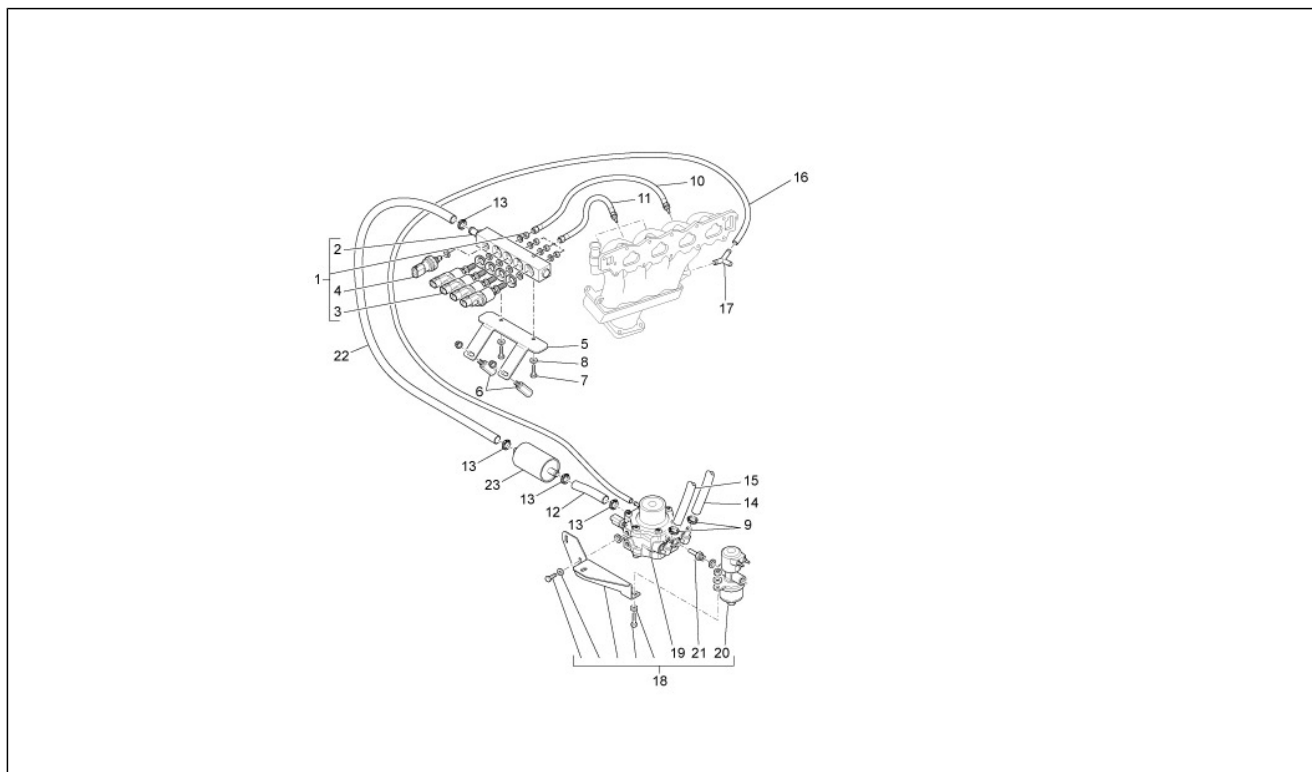

Pos.	Code	Beschreibung	Menge	Varianten
1	659733	Einspritzleiste komplett	1	
2	659746	Rail Einspritzung	1	
3	659734	Einspritzdüse komplett INO3	4	
4	659736	Sensor	1	
5	659737	Haltebügel Rail	1	
6	659738	Stützsäule M6	2	
7	709099	TCEI Schraube M6x16	2	
8	244585	Distanzscheibe	2	
9	566745	Schelle	2	
10	659716	***SCHLAUCH	1	
11	659717	Gasleitung L=160	3	
12	659721	Gasleitung l=60	1	
13	660684	Schelle	4	
14	660650	***SCHLAUCH	1	
15	660651	***SCHLAUCH	1	
16	659711	***SCHLAUCH	1	
17	659710	***SCHLAUCH	1	
18	659688	***Getriebe	1	
19	659689	***Getriebe	1	
20	659690	Elektroventil	1	
21	659692	Anschluss	1	
22	660669	***SCHLAUCH	1	
23	659749	Filter	1	

Einheit	Fahrgestell - Plastikformteil - Karosserien
Code	02.55
Beschreibung	Kühlunganlage
Inspektion	1

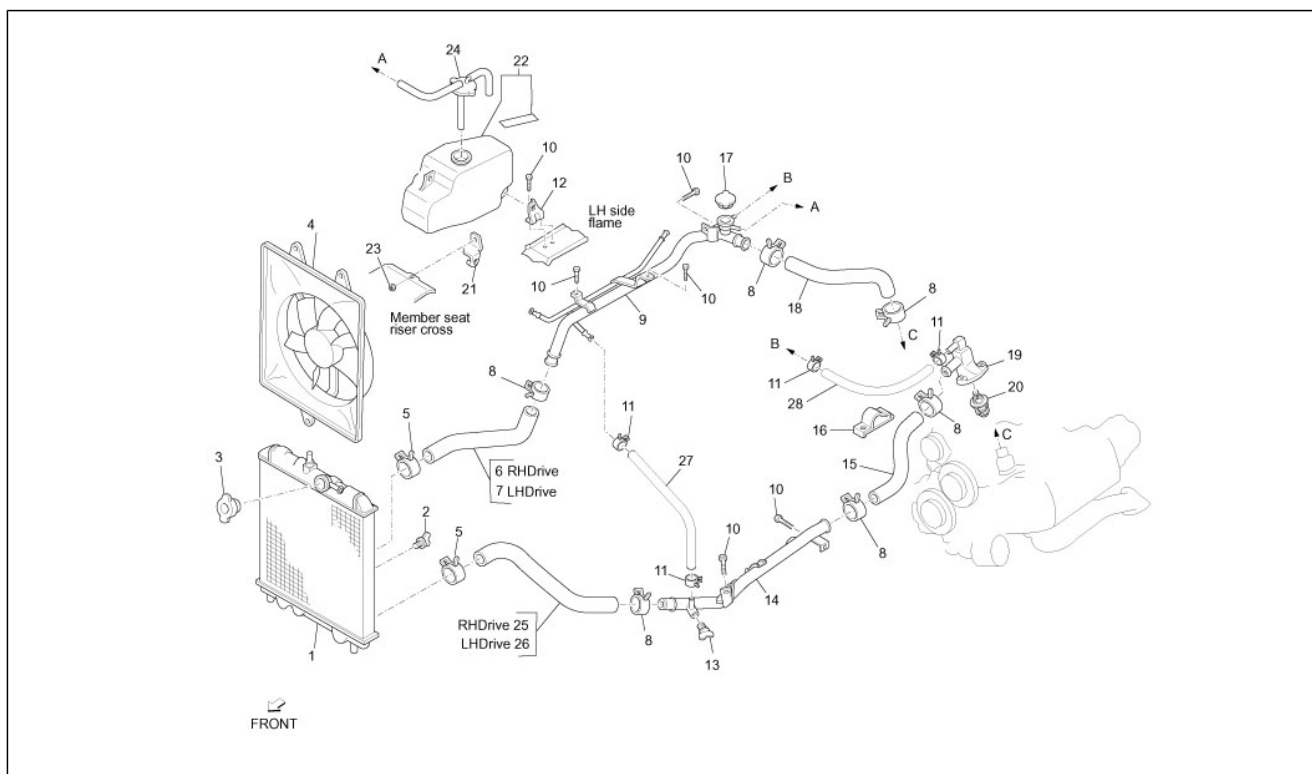

Pos.	Code	Beschreibung	Menge	Varianten
1	1640087Z21000	Kühler	1	
2	1618587Z02000	Verschluss	1	
3	1640187Z04000	Kühlerschraube	1	
4	1667087Z02000	Flügelradmotor	1	
5	D9004467449	Schelle	2	
6	1657287Z15000	Kühlerleitung	1	
7	1657287Z14000	Kühlerleitung	1	
8	565059	Schelle	6	
9	1650787Z07000	Cooler pipe	1	
10	9165140612000	Schraubbolzen	7	
11	D9004467301	Schlauchschelle	6	
12	1653787Z01000	Halter	1	
13	1618587506000	Verschluss	1	
14	1650887Z05000	Cooler pipe	1	
15	1657487Z03000	Cooler pipe	1	
16	D9004464685	Schelle	1	
17	1640187Z04000	Kühlerschraube	1	
18	1657187Z14000	Kühlerleitung	1	
19	1632187501000	Anschluss	1	
20	9004833056000	Thermostat	1	
21	1653887Z01000	Halter	1	
22	566526	Tank	1	
24	1650387Z08000	Tankverschluß	1	
25	1657387Z06000	Cooler pipe	1	
26	1657387Z03000	Cooler pipe	1	
27	1633787Z06000	Leitung	1	
28	1633787Z07000	Leitung	1	

Einheit	Fahrgestell - Plastikformteil - Karosserien
Code	02.56
Beschreibung	Bauteile Kühlanlage
Inspektion	1

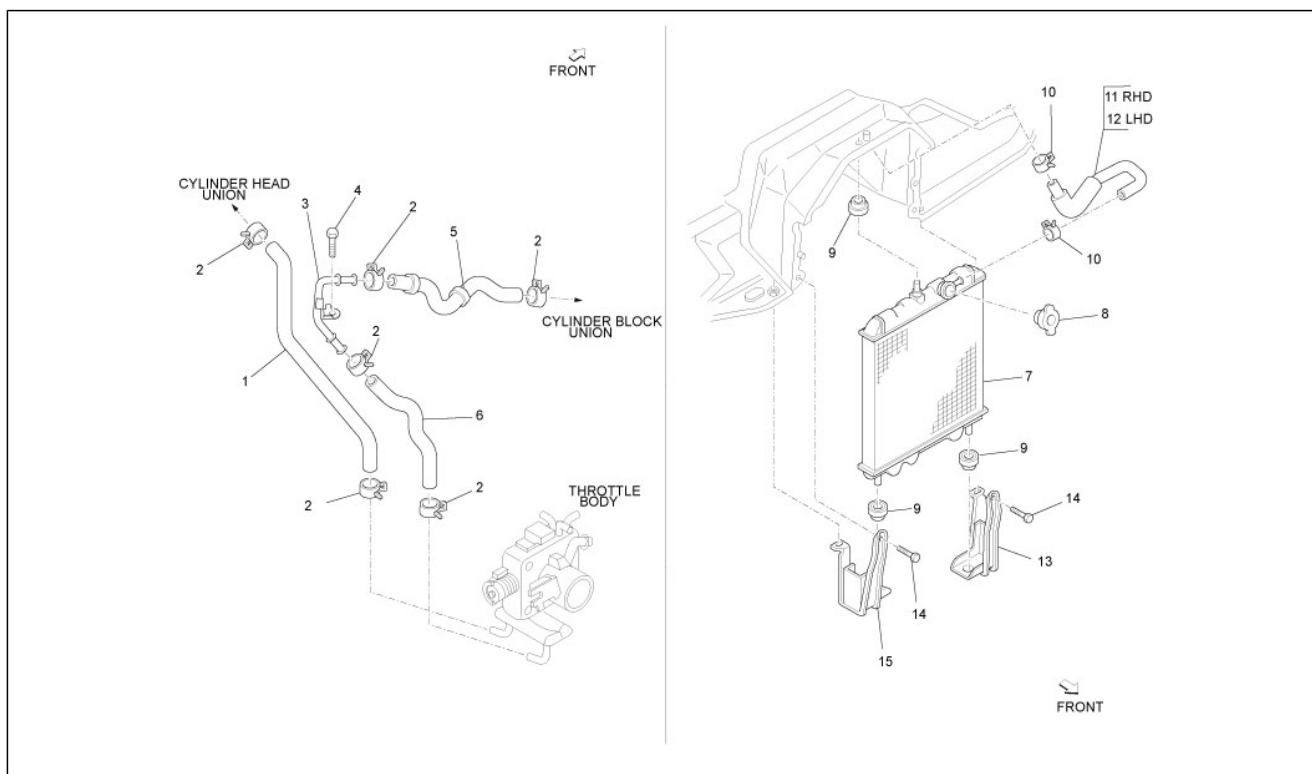

Pos.	Code	Beschreibung	Menge	Varianten
1	1626287507000	Wasserschlauch	1	
10	D9004467301	Schlauchschelle	6	
11	1633787Z05000	Cooler pipe	1	
12	1633787Z04000	Cooler pipe	1	
13	565687	Haltebügel Kühler SX	1	
14	9165140814000	Schraube	2	
15	565685	Haltebügel Kühler DX	1	
2	9004467194000	Kleine Feder	6	
3	1633687507000	Cooler pipe	1	
4	D9161160816	Flanschschraube	1	
5	1633787512000	Leitung	1	
6	1633587522000	Cooler pipe	1	
7	1640087Z21000	Kühler	1	
8	1640187Z04000	Kühlerschraube	1	
9	262095	Gummi für Kühler	3	

Einheit	Fahrgestell - Plastikformteil - Karosserien
Code	02.57
Beschreibung	Heizungsanlage - Klimaanlage
Inspektion	1

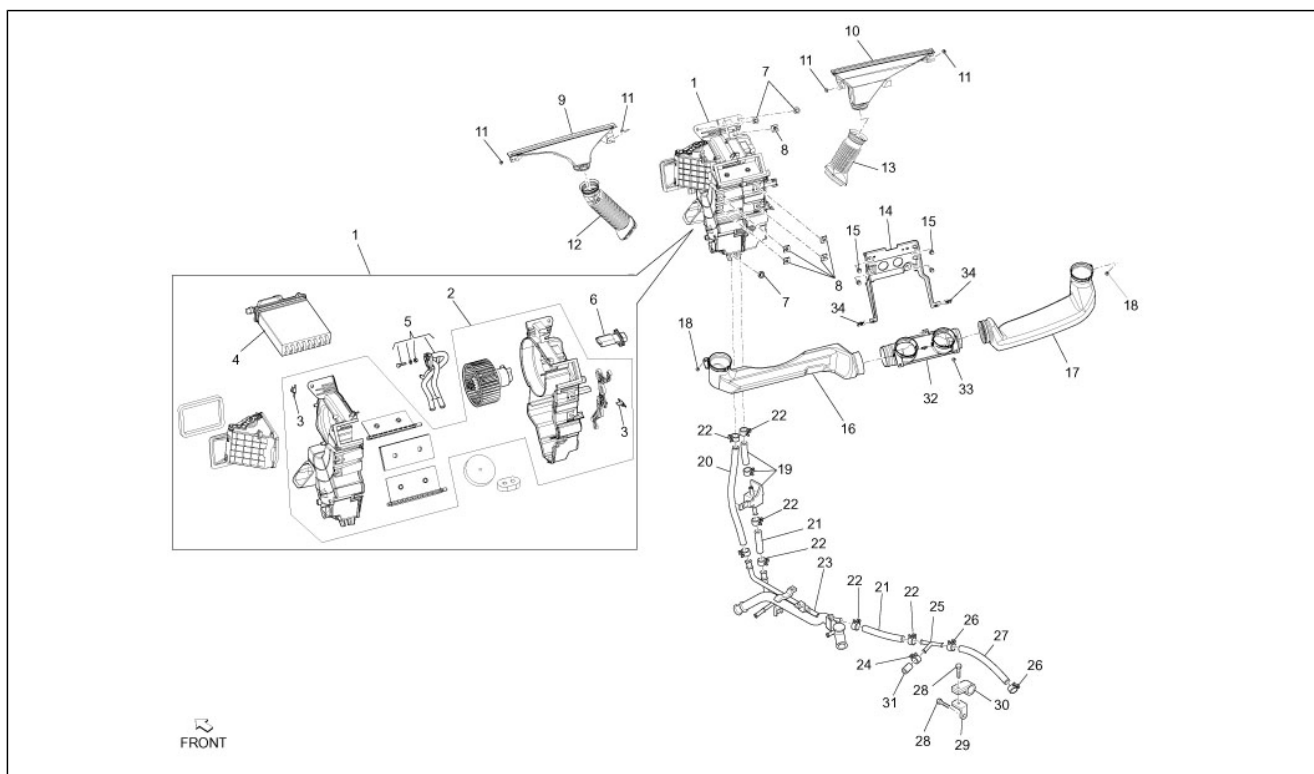

Pos.	Code	Beschreibung	Menge	Varianten
1	B004244	***Heizer komplett	1	
2	493929	Ventilator	1	
3	493933	Schelle	1	
4	493930	-	1	
5	493951	***SCHLAUCH	1	
6	493913	Widerstand	1	
7	9004119260000	Schraubbolzen	3	
8	9004179138000	Platte	4	
9	5509287Z02000	Luftdüse SX	1	
10	5509187Z02000	Luftdüse DX	1	
11	9356755014000	Schraube	3	
12	615100	Luftleitung links	1	
13	8723287Z02000	Luftleitung rechts	1	
14	612279	Halterung	1	
15	9166140616000	Schraubbolzen	16	
16	B000513	Luftleitung links	1	
17	614797	Luftleitung rechts	1	
18	9356755014000	Schraube	2	
19	645575	***Wasserventil Porter Diesel	1	
20	645553	Wasserschlauch	1	
21	645552	Wasserschlauch	2	
22	9004467361000	Schelle	7	
23	1650787Z07000	Cooler pipe	1	
24	264545	Schelle	1	
25	9004413081000	3-Wegeanschluß	1	
26	9004467360000	Schelle	2	
27	8724587Z07000	Ausangleitung	1	
28	9165140614000	Schraubbolzen	2	

Einheit	Fahrgestell - Plastikformteil - Karosserien
Code	02.57
Beschreibung	Heizungsanlage - Klimaanlage
Inspektion	1

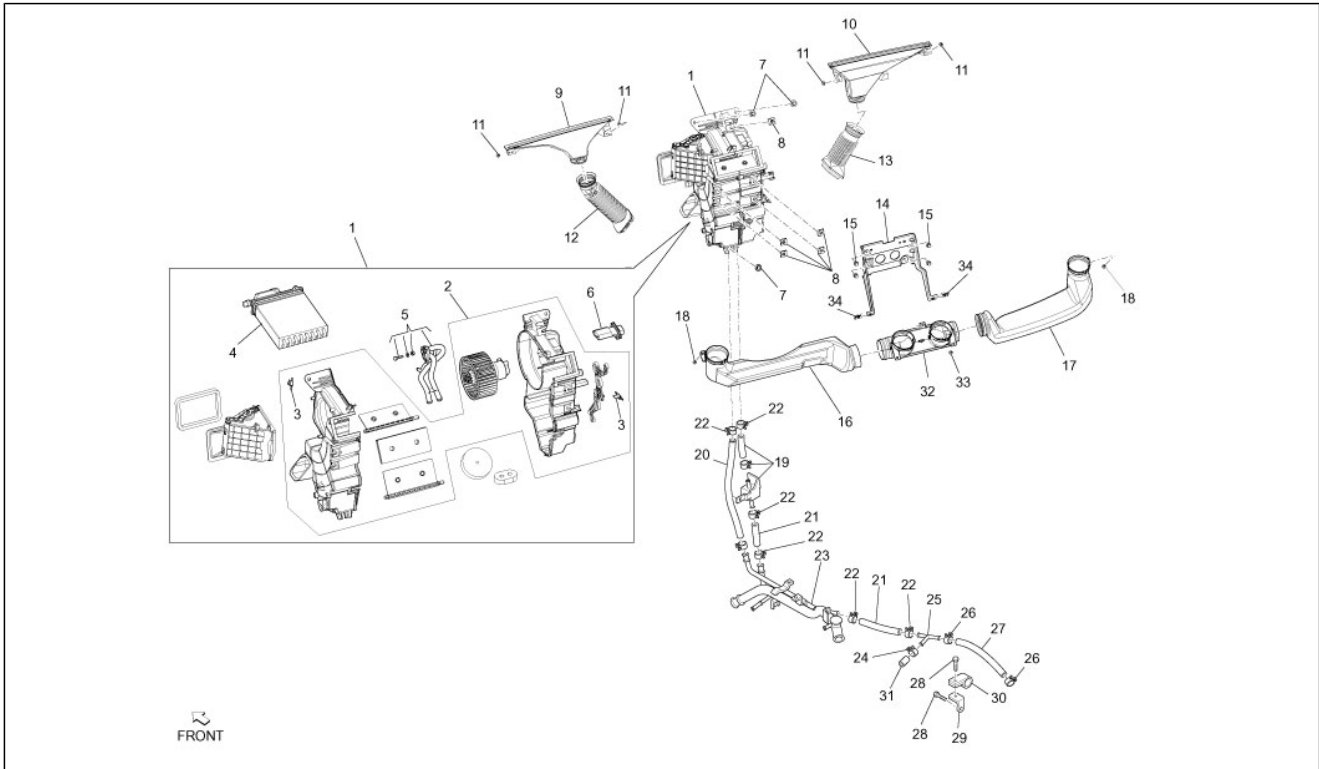

Pos.	Code	Beschreibung	Menge	Varianten
29	5375787Z04000	Halter	1	
30	644286	Schelle	1	
31	9004871176000	Deckel	1	
32	614826	Luftdüse	1	
33	9356755014000	Schraube	3	
34	254485	Federplättchen M6	2	

Einheit	Lenker/Lenkung
Code	03.02
Beschreibung	Cockpitinstrumente - Cruscotto
Inspektion	1

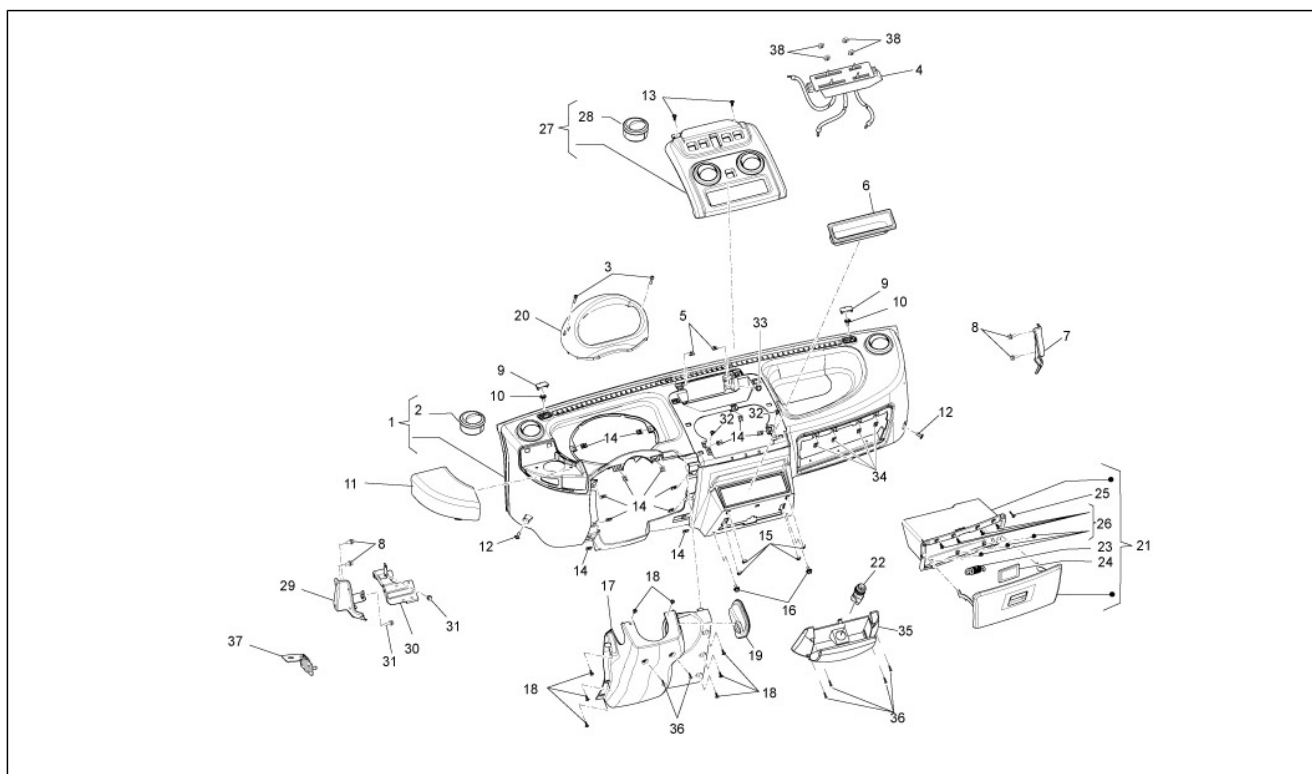

Pos.	Code	Beschreibung	Menge	Varianten
1	B000972	Kabine komplett	1	
1	B005907	Kabine komplett	1	
10	9163140616000	Schraubbolzen	2	
11	614794	Deckel	1	
12	272836	Schraube M6x16	2	
13	B004853	Blechschaube torx	2	
14	9004183025000	Mutter	18	
15	CM017403	Federplättchen	4	
16	9004119537000	Schraubbolzen	2	
17	B000928	Lenksäulenverkleidung	1	
17	B005909	Lenksäulenverkleidung	1	
18	9356755014000	Schraube	7	
19	B004112	Verkleidung Lenkradschloss	1	
2	613323	Luftdüse	2	
20	B005148	Instrumenteneinheit komplett	1	
20	B004301	Instrumenteneinheit komplett	1	
21	B000952	Fach komplett	1	
22	565429	Zigarettenanzünder	1	
23	644300	Haken klappe	1	
24	5552587201000	Feder	1	
25	B000973	Gummi	2	
26	9354054012000	Schraube	7	
27	B004258	Instrumententafel komplett	1	
28	613323	Luftdüse	2	
29	B000990	Halter links	1	
3	614772	Schraube	2	
30	B000987	***HALTER	1	
31	9165140620000	Schraubbolzen	2	

Einheit	Lenker/Lenkung
Code	03.02
Beschreibung	Cockpitinstrumente - Cruscotto
Inspektion	1

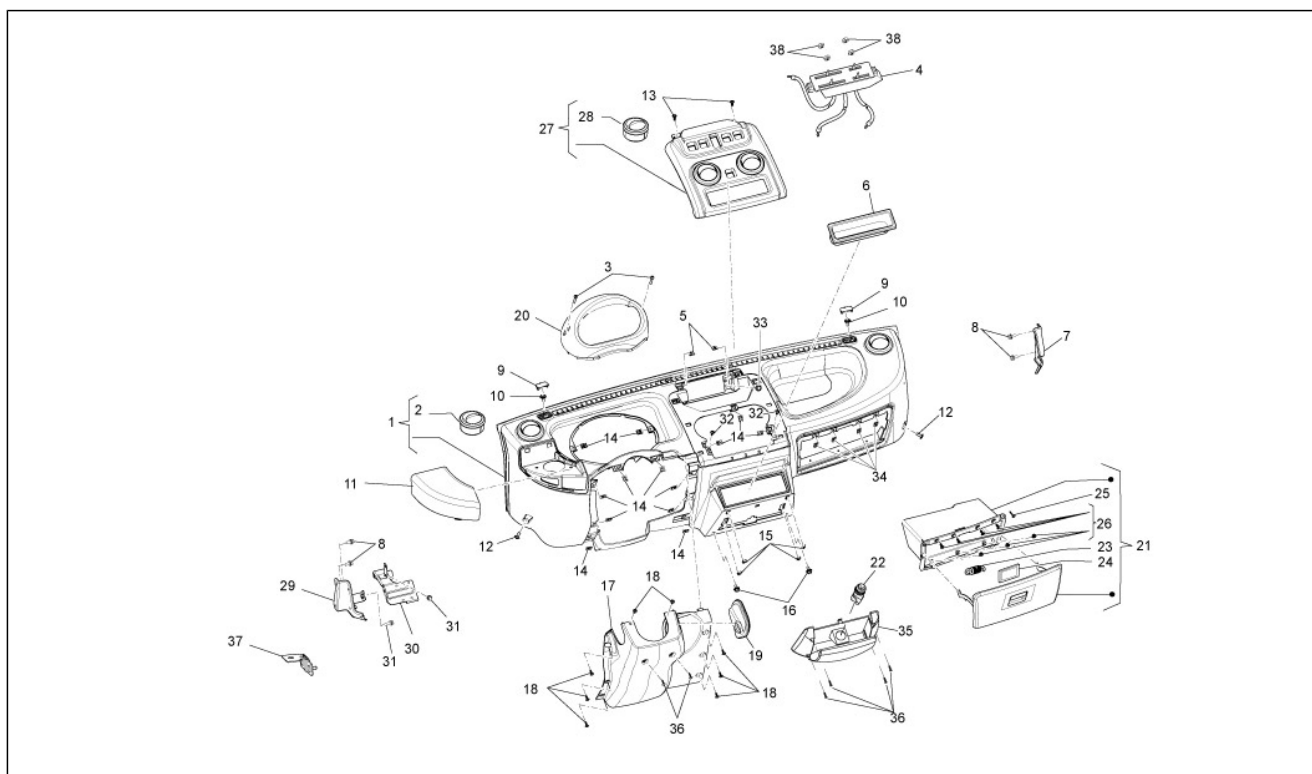

Pos.	Code	Beschreibung	Menge	Varianten
32	9356755014000	Schraube	2	
33	9165140620000	Schraubbolzen	2	
34	9004183025000	Mutter	6	
35	613326	Aschenbecher	1	
36	015859	Schraube 3,5x16	4	
37	B004583	Bügel Sicherungshalter	1	
38	613678	Einstellknopf heizung	4	
4	B000980	Heizungsbedienung	1	
5	9004183025000	Mutter	3	
6	613276	Handschuhfach	1	
7	613858	Halter rechts	1	
8	9166140616000	Schraubbolzen	8	
9	613813	Deckel	2	

Einheit	Lenker/Lenkung
Code	03.05
Beschreibung	Mittlerer Tunnel
Inspektion	1

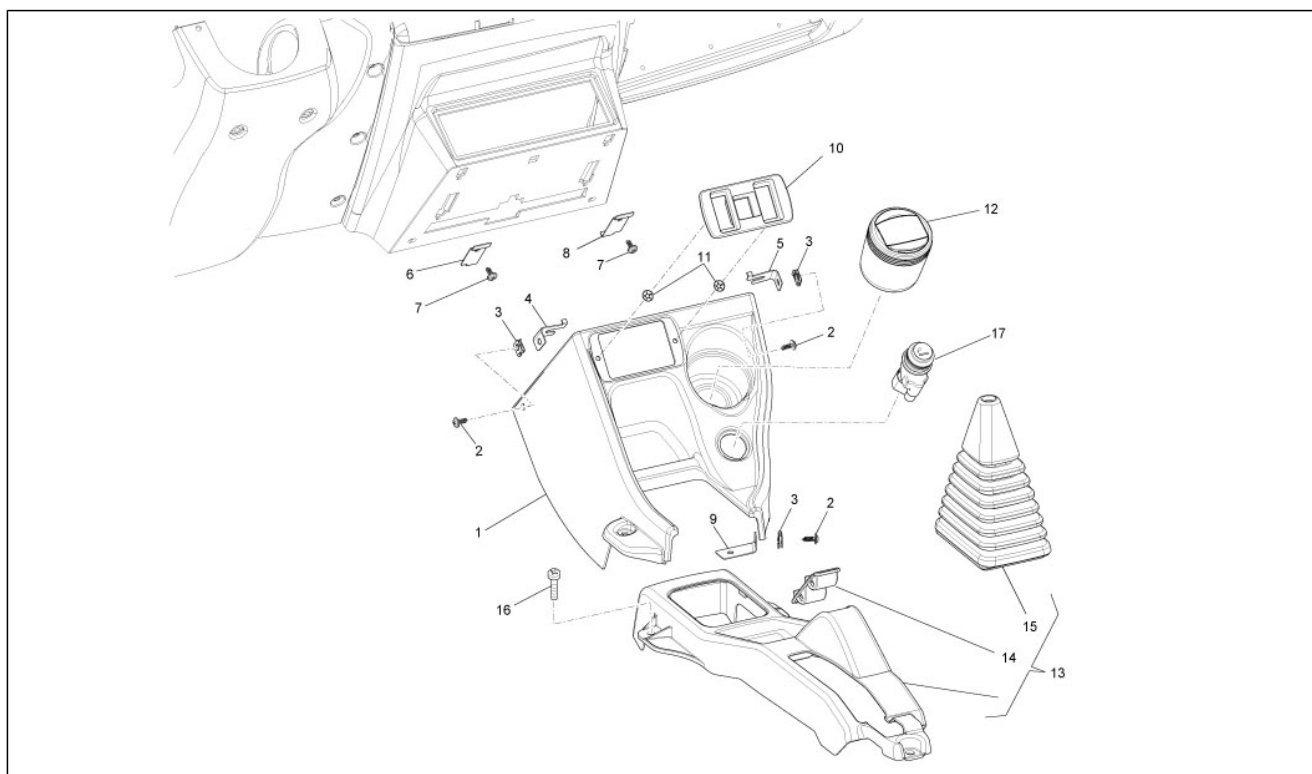

Pos.	Code	Beschreibung	Menge	Varianten
1	B004320	Tunnel	1	
10	B004325	Schalterträger	1	
11	181351	Federplättchen	2	
12	B004319	Aschenbecher	1	
13	615093	Konsole	1	
14	5882587Z01030	Tasche	1	
15	615430	Staubschutz schaltknüppel	1	
16	296170	Schraube M6x14	3	
17	565429	Zigarettenanzünder	1	
2	9356755014000	Schraube	3	
3	9004183025000	Mutter	3	
4	B004459	L.Bügel unten	1	
5	B004317	R.Bügel unten	1	
6	B004315	Linkes halterbügel	1	
7	015859	Schraube 3,5x16	2	
8	B004316	Rechter halterbügel	1	
9	B004318	Befestigungsbügel Tunnel-Konsole	1	

Einheit	Lenker/Lenkung
Code	03.07
Beschreibung	Lenkradartikulation
Inspektion	1

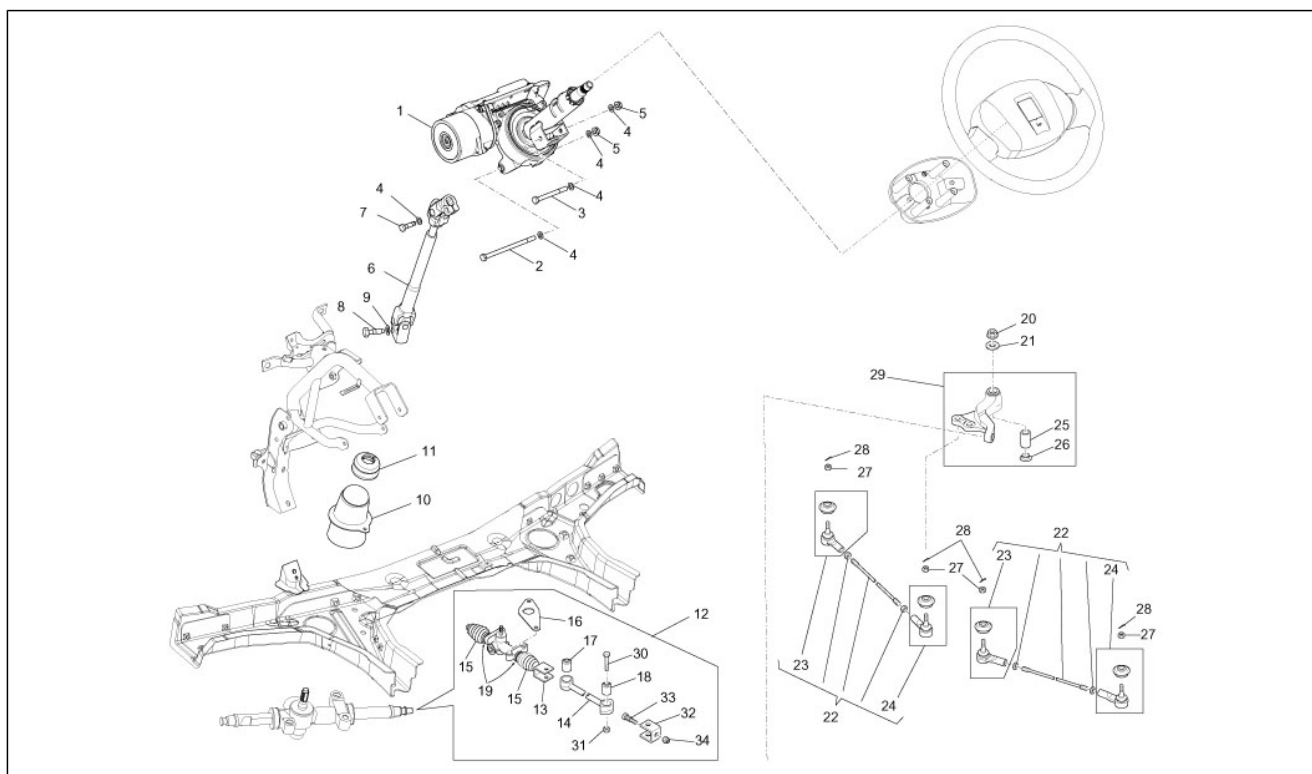

Pos.	Code	Beschreibung	Menge	Varianten
1	B005915	Lenksäule mit EPS (contact less)	1	
1	B000518	Lenksäule mit EPS	1	
10	B000466	Haube	1	
11	B000467	Ring	1	
12	B000499	Lenkgehäuse komplett	1	
13	B004827	Bügel	1	
14	B004678	Gelenk	1	
15	B004820	Haube	2	
16	B004694	Staubschutz	1	
17	B004679	Buchse	1	
18	B004680	Buchse	1	
19	B004821	Sprengring	2	
2	B000508	Sechskantschraube	1	
20	9004178043000	Mutter	1	
21	9004201638000	Unterlegscheibe	1	
22	4546087Z02000	Lenkgestänge	2	
23	4504687Z02000	Stangenknopf links	1	
24	4504787Z02000	Stangenknopf rechts	1	
25	9004389104000	Bundring	1	
26	9004210027000	Unterlegscheibe	1	
27	9004171003000	Mutter	4	
28	261336	Splint	4	
29	262480	Lenkarm	1	
3	030082	Schraube	1	
30	B004823	Sechskantschraube	2	
31	B004824	Mutter, selbstsichernd	2	
32	B004822	Bügel	1	
33	B004826	Spezialschraube	1	

Einheit	Lenker/Lenkung
Code	03.07
Beschreibung	Lenkradartikulation
Inspektion	1

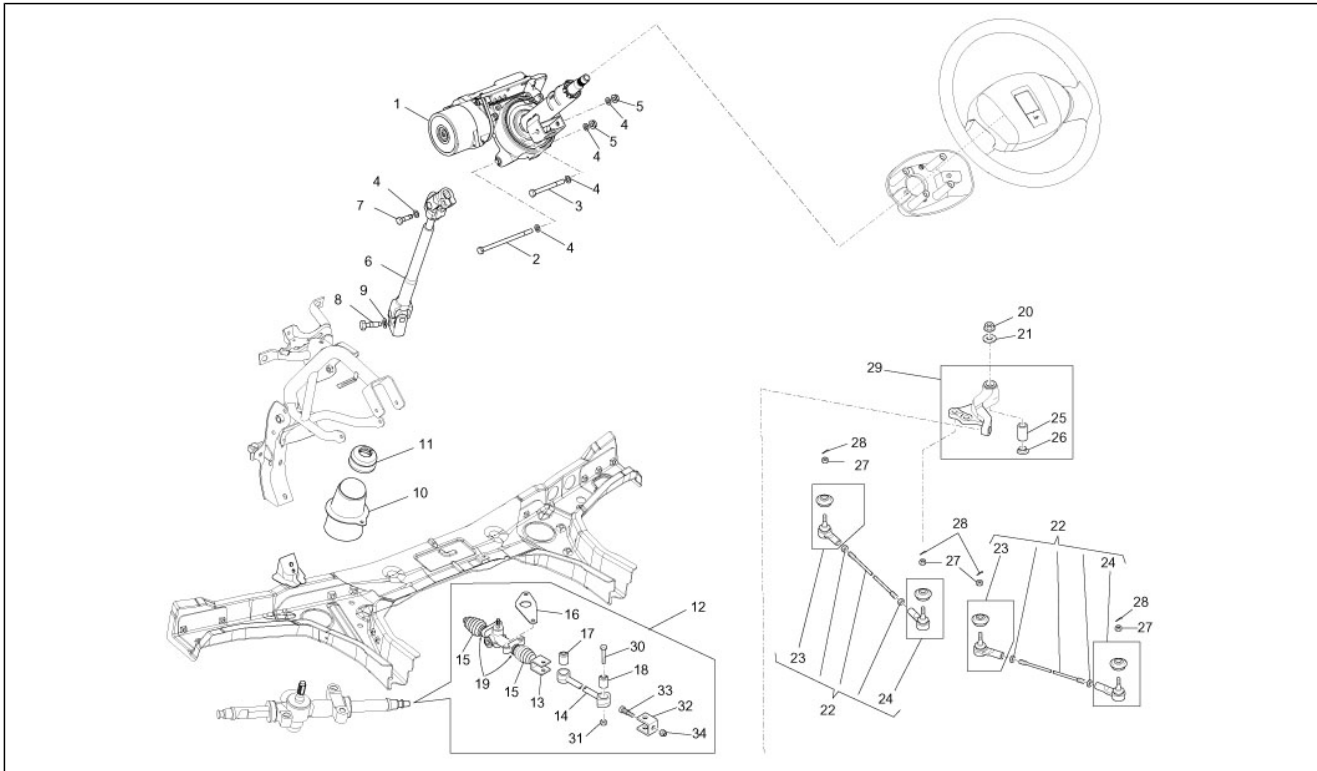

Pos.	Code	Beschreibung	Menge	Varianten
34	B004825	Mutter, selbstsichernd	1	
4	003058	Flachscheibe 15x8,4x1,5	5	
5	015341	Geflanschte Mutter	2	
6	B000498	Lenkspindel	1	
7	B000504	Spezialschraube M8x30	1	
8	B000505	Spezialschraube	1	
9	006173	Unterlegscheibe	1	

Einheit	Lenker/Lenkung
Code	03.09
Beschreibung	Lenkrad
Inspektion	1

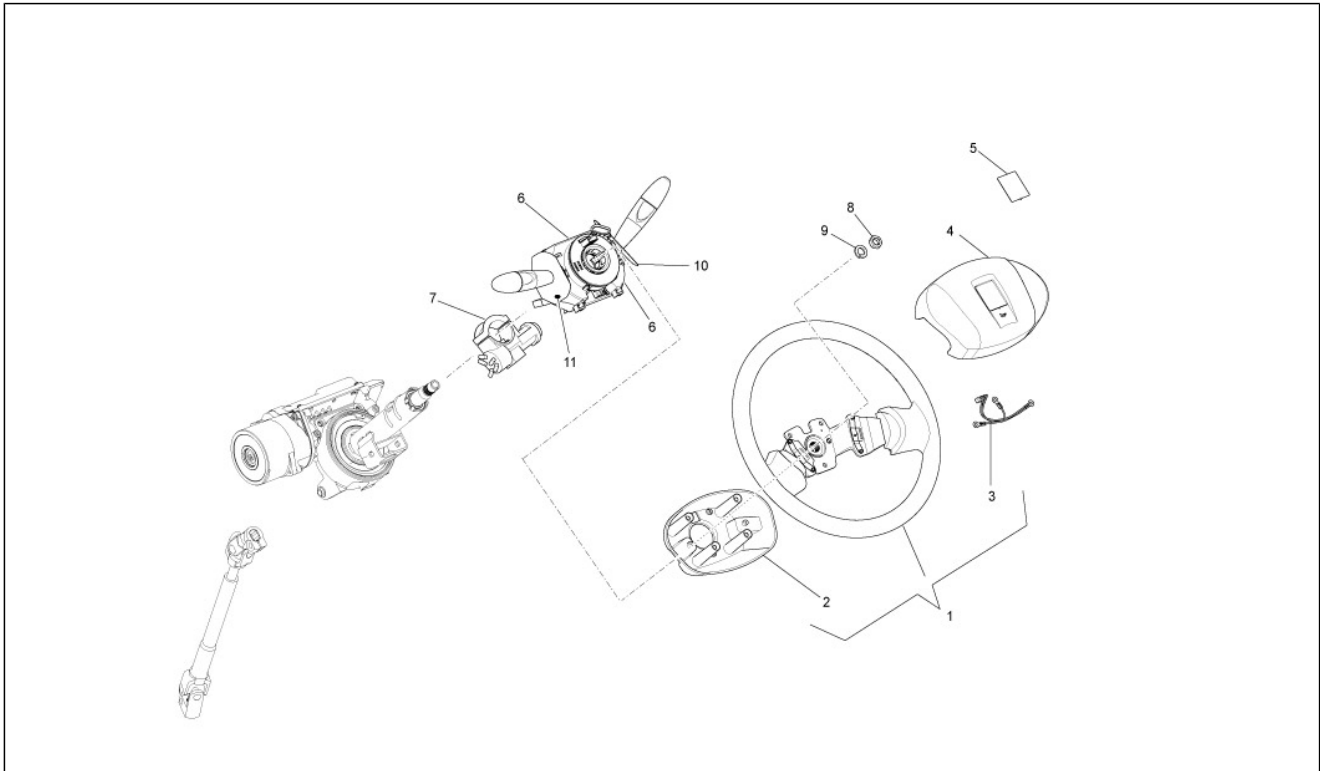

Pos.	Code	Beschreibung	Menge	Varianten
1	B000932	Lenkrad	1	
2	B000933	Schutz unten	1	
3	B000934	Kabel	1	
4	B000935	Abdeckung Hupe	1	
5	B000516	Piaggio plakette	1	
6	B004275	Lichtschalter	1	
7	B004111	Lenkerschloss mit Zündschalter	1	
8	021216	Mutter	1	
9	B000497	Federring	1	
10	B004123	Staubschutzring rechts	1	
11	B004124	Staubschutzring links	1	

Einheit	Radaufhängungen
Code	04.01
Beschreibung	Schwingarm
Inspektion	1

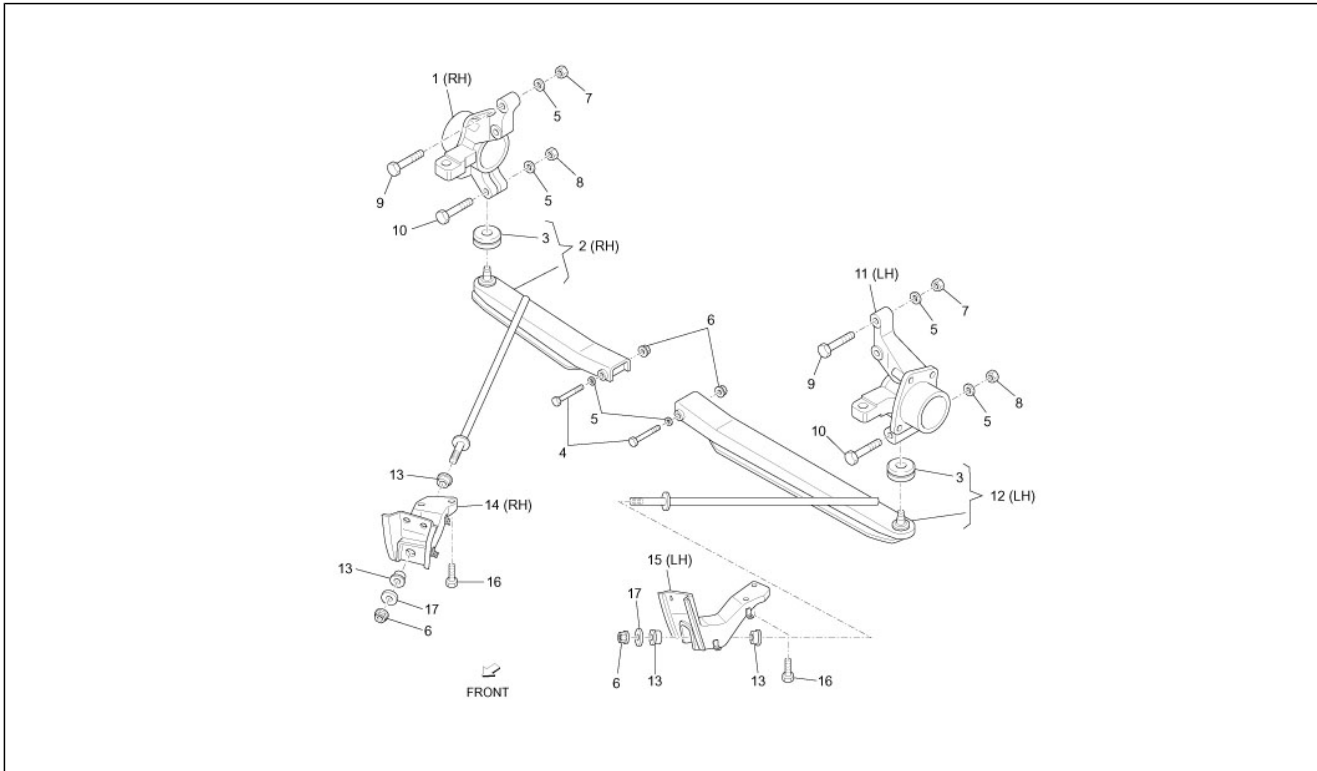

Pos.	Code	Beschreibung	Menge	Varianten
1	B000102	Nabe rechts	1	
2	4806887512000	Arm rechte aufhängung	1	
3	4334587507000	Staubschutz	2	
4	9004101605000	Bolzen	2	
5	9451201200000	Unterlegscheibe	4	
6	264878	Geflanschte Mutter M12x1,25	2	
7	D9411551200	Mutter	4	
8	9411571200000	Mutter	2	
9	9117171255000	Schraubbolzen M12x55	4	
10	261344	Schraube	2	
11	B000101	Nabe links	1	
12	4806987512000	Arm linke aufhängung	1	
13	4867487Z01000	Puffer	4	
14	4807387Z01000	Befestigung rechter holm	1	
15	4807487Z02000	Befestigung linker holm	1	
16	9111571030000	Schraubbolzen	8	
17	9004201542000	Unterlegscheibe	2	

Einheit	Radaufhängungen
Code	04.07
Beschreibung	Vordere Radaufhängung - Stoßdämpfer
Inspektion	1

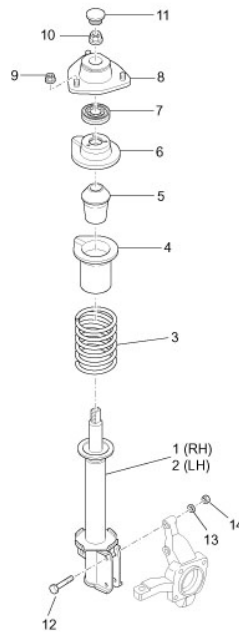

Pos.	Code	Beschreibung	Menge	Varianten
1	B004347	Stossdämpfer vorderer rechts	1	
2	B004348	Stossdämpfer vorderer links	1	
3	B000092	Stoßdämpferfeder	2	
4	4855987Z01000	Staubschutz stoßdämpfer	1	
5	4833187507000	Puffer vordere feder	1	
6	4855987Z01000	Staubschutz stoßdämpfer	2	
7	9004386101000	Stoßdämpferbuchse vorne	2	
8	B004342	Elastische Halterung	2	
9	9004179075000	Mutter	6	
10	264878	Geflanschte Mutter M12x1,25	2	
11	4868487502000	Staubschutz	2	
12	9117171255000	Schraubbolzen M12x55	4	
13	9451201200000	Unterlegscheibe	4	
14	D9411551200	Mutter	4	

Einheit	Radaufhängungen
Code	04.08
Beschreibung	Vorderradnabe
Inspektion	1

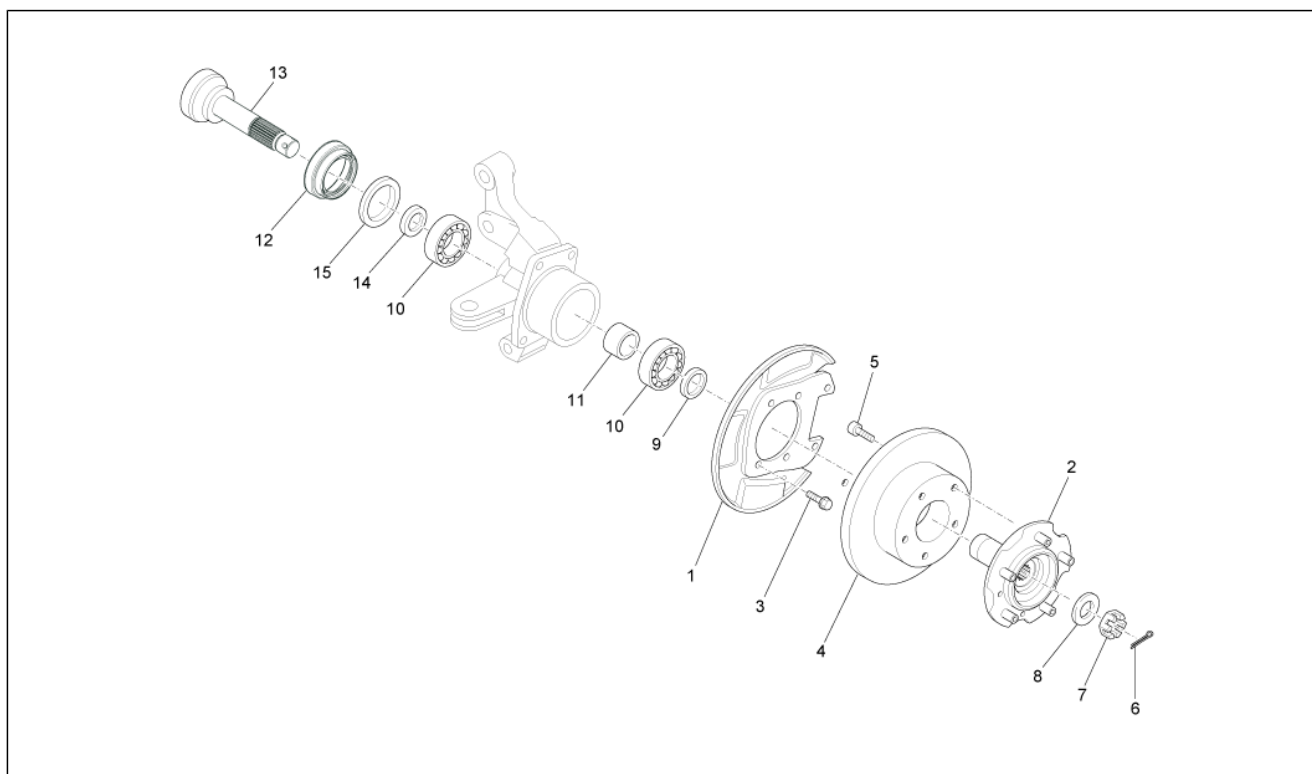

Pos.	Code	Beschreibung	Menge	Varianten
1	B000109	Staubdeckel	2	
10	B000114	Lager	4	
11	B000106	Internes Distanzstück Lager	2	
12	9004311201000	Gasket ring	2	
13	B000824	Vorderradachse	2	
14	B000105	Eingesetzer abstandsharter	1	
15	B000113	Distanzscheibe	1	
2	B000104	Radnabe	2	
3	D9004119494	Flanschschraube	8	
4	B000100	Bremsscheibe	2	
5	B000379	Schraube TCCEI M12x20x1,5	10	
6	9004252016000	Pin	2	
7	9004171053000	Mutter	2	
8	9004201224000	Unterlegscheibe	2	
9	B000107	Distanzscheibe	2	

Einheit	Radaufhängungen
Code	04.10
Beschreibung	Hintere Radaufhängung - Stoßdämpfer
Inspektion	1

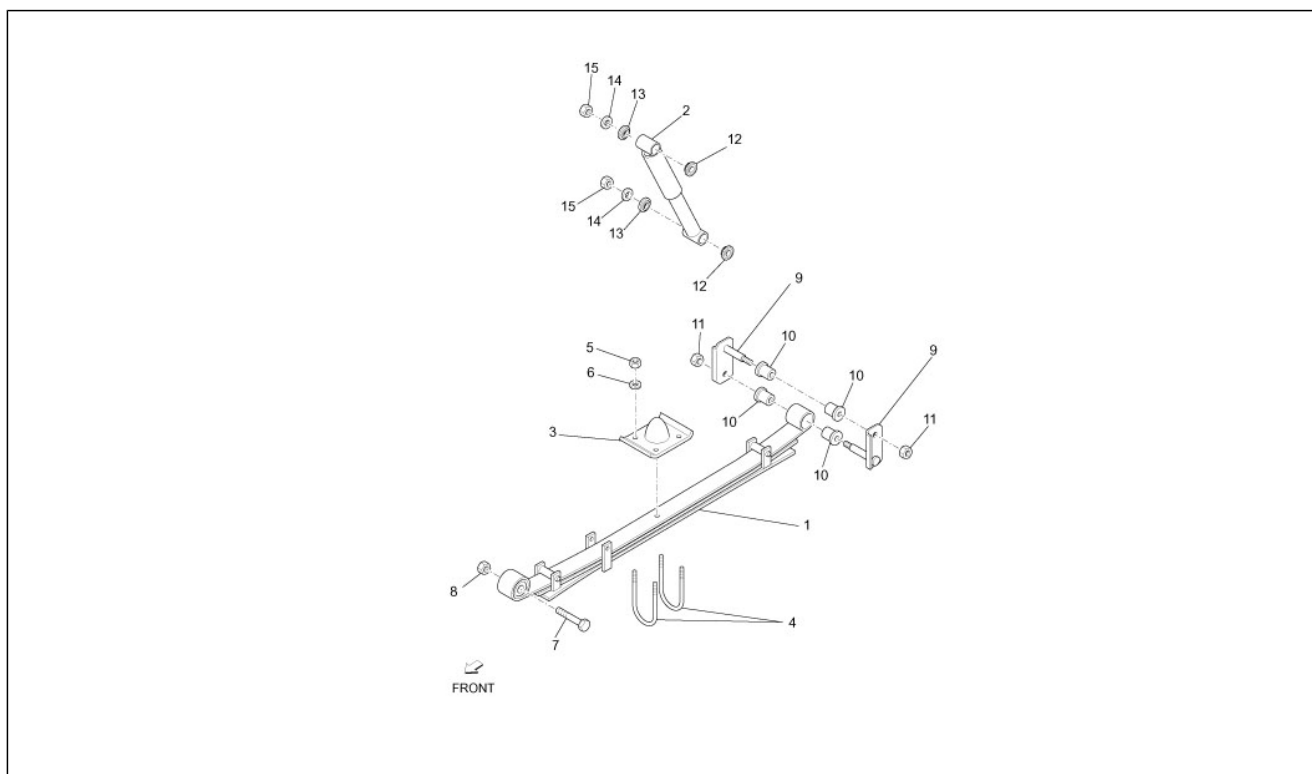

Pos.	Code	Beschreibung	Menge	Varianten
1	B000639	***FEDER	2	
2	B000032	Hinten Stoßdämpfer kplt.	2	
3	B000068	Puffer	2	
4	B000067	U-Bolzen	4	
5	B000702	Mutter, selbstsichernd M12x1,25	8	
6	003062	Unterlegscheibe	8	
7	261315	Schraube M12x85	2	
8	261319	Mutter m12x1,25 h=12,5	2	
9	B004017	Befestigung hinteres aufhängungsgel	4	
10	261219	Gummibuchse	8	
11	9411051000000	Mutter	4	
12	9004209144000	Unterlegscheibe	4	
13	9004209143000	Unterlegscheibe	4	
14	9451101200000	Unterlegscheibe	4	
15	9004170152000	Mutter	4	

Einheit	Radaufhängungen
Code	04.13
Beschreibung	Vorder- und Hinterräder
Inspektion	1

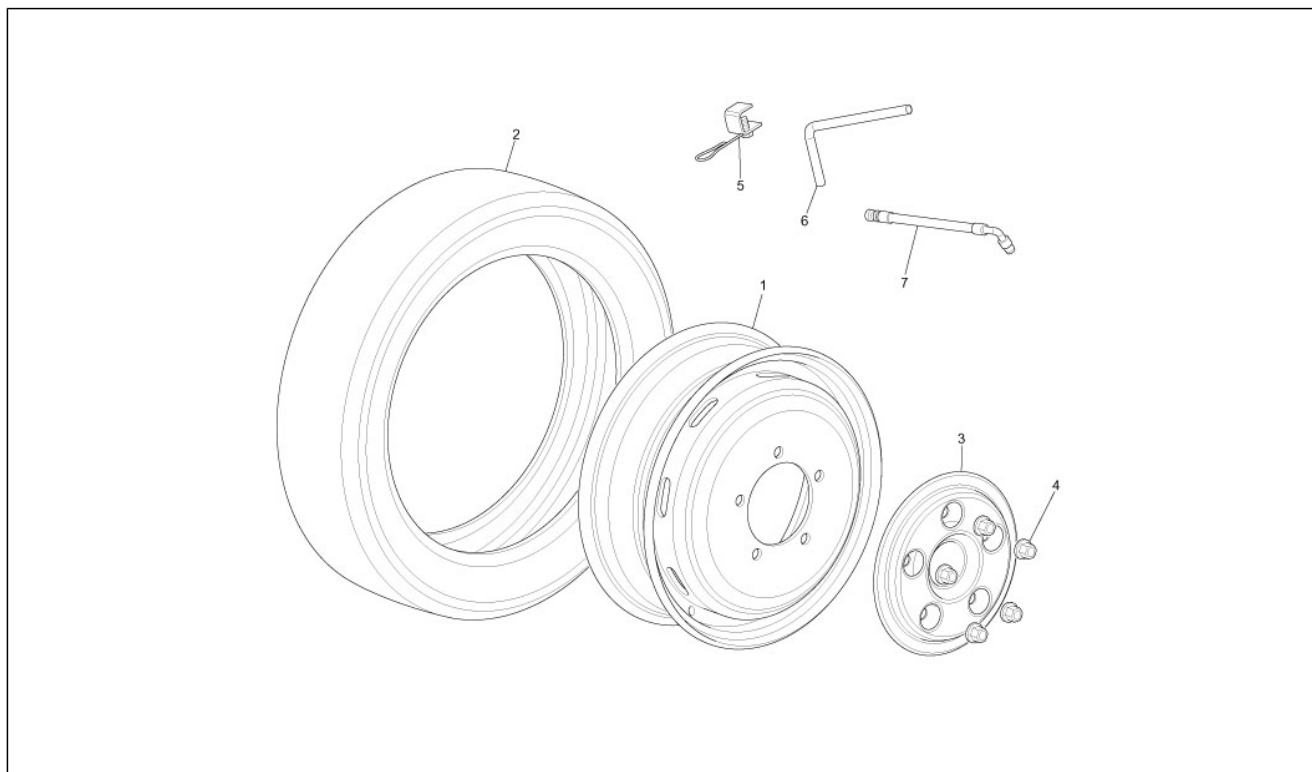

Pos.	Code	Beschreibung	Menge	Varianten
1	B000809	Radfelge	7	
2	B000857	Schlauchloser Reifen 165/65 R14 83S	7	
2	B000138	***PNEUM 165/65 R14	7	
3	B000852	Radabdeckung	2	
4	B000137	Geflanschte Mutter M14x1,5	20	
5	B000144	Bügel	4	
6	B000142	Ventilverlängerung interne Räder	2	
7	B000143	Ventilverlängerung externe Hinterräder	2	

Einheit	Radaufhängungen
Code	04.14
Beschreibung	Ersatzrad
Inspektion	1

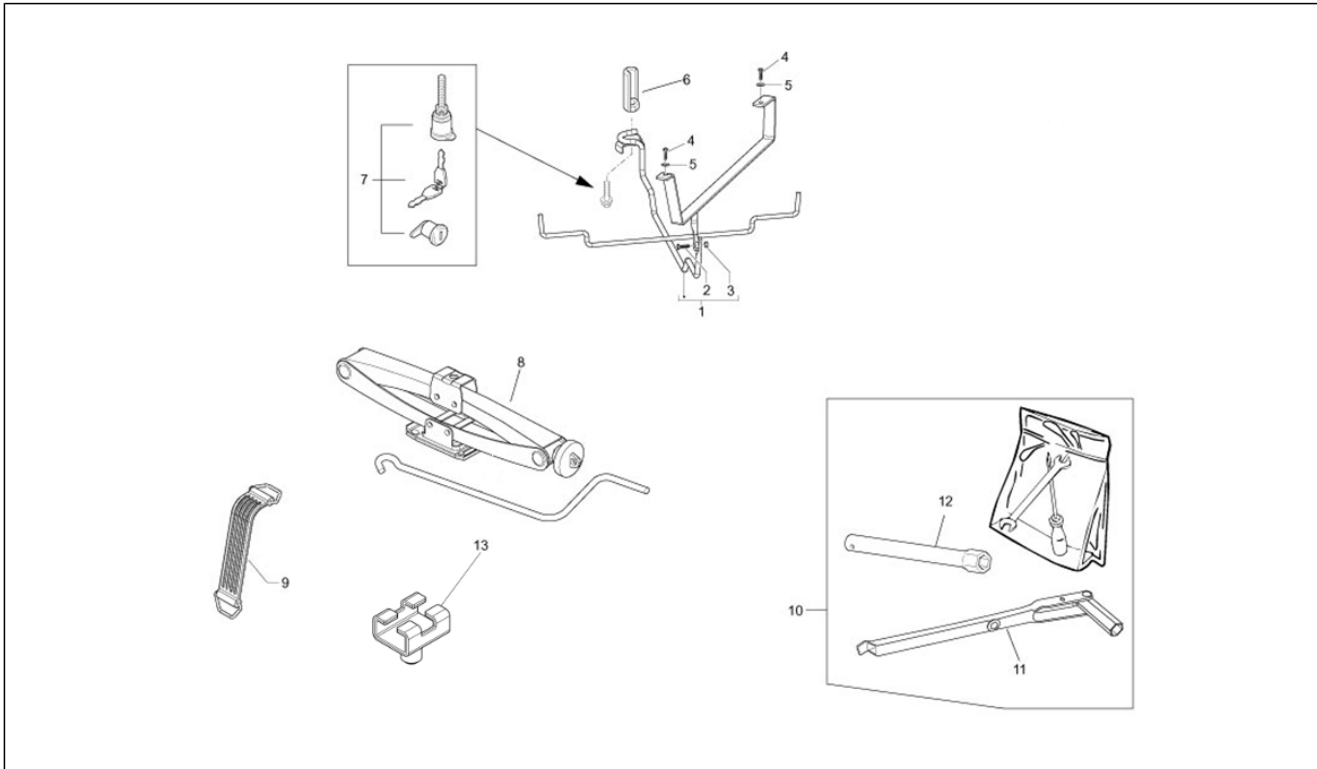

Pos.	Code	Beschreibung	Menge	Varianten
1	B000202	Reserveradtrommel	1	
10	B000723	Werkzeug-Satz	1	
11	0915187Z03000	Socket spanner	1	
12	0915587Z04000	Zündkerzenschlüssel	1	
13	B004448	Bügel für Wagenheber	1	
2	031120	Schraube	1	
3	015335	Mutter	1	
4	031120	Schraube	2	
5	834187	Sprengscheibe 16x8,2x2,2	2	
6	5195287Z01000	Reserveradhalterung	1	
7	6900587Z08000	Schließzylinder	1	
8	B000722	Wagenheber	1	
9	B004002	Gummiriemen	1	

Einheit	Bremsanlage - Bowdenzüge
Code	05.01
Beschreibung	Bremschläuchen - Bremszangen
Inspektion	1

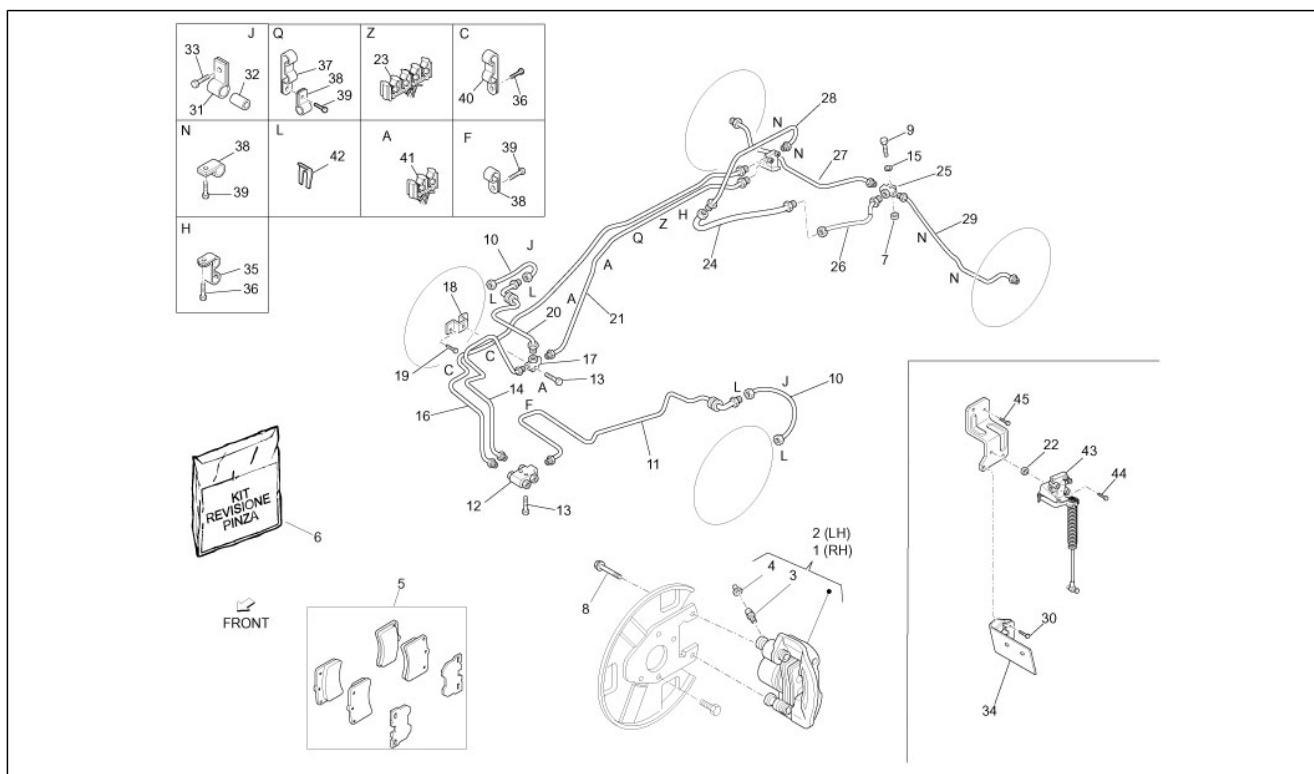

Pos.	Code	Beschreibung	Menge	Varianten
1	B000361	Vorderradbremzange r.	1	
2	B000366	Vorderradbremzange l.	1	
3	4754787206000	Schraube	1	
4	4754887501000	Verschuß entlüfter	1	
5	0449187503000	Bremsklötze	1	
6	0447987204000	Bausatz Bremszangenüberholung	1	
7	B000295	***SPESSORE	1	
8	9004101534000	Schraubbolzen	4	
9	030054	Schraube	1	
10	9004922154000	Bremsschlauch	2	
11	4731487Z10000	Bremsleitung vorne li	1	
12	9004415002000	5-wege verbindung	1	
13	9165160830000	Schraubbolzen	2	
14	4731287Z02000	Vordere bremsleitung	1	
15	016406	Federring 6,4x11,8x1	1	
16	B000446	Starre Hinterradbremleitung	1	
17	9004413024000	3-Wegeanschluß	1	
18	4735587Z02000	Halter	1	
19	9161160612000	Schraubbolzen	4	
20	4731387Z02000	Leitung	1	
21	B000447	Starre Hinterradbremleitung	1	
22	B000649	Distanzscheibe	2	
23	D9004464157	Kabelschelle	1	
24	9004922166000	Bremsschlauch	1	
25	B000274	***Stoßdämpfer	1	
26	B000332	***SCHLAUCH	1	
27	B000312	***SCHLAUCH	1	
28	4731687Z01000	Bremsleitung Hinterradbremse	1	

Einheit	Bremsanlage - Bowdenzüge
Code	05.01
Beschreibung	Bremschläuchen - Bremszangen
Inspektion	1

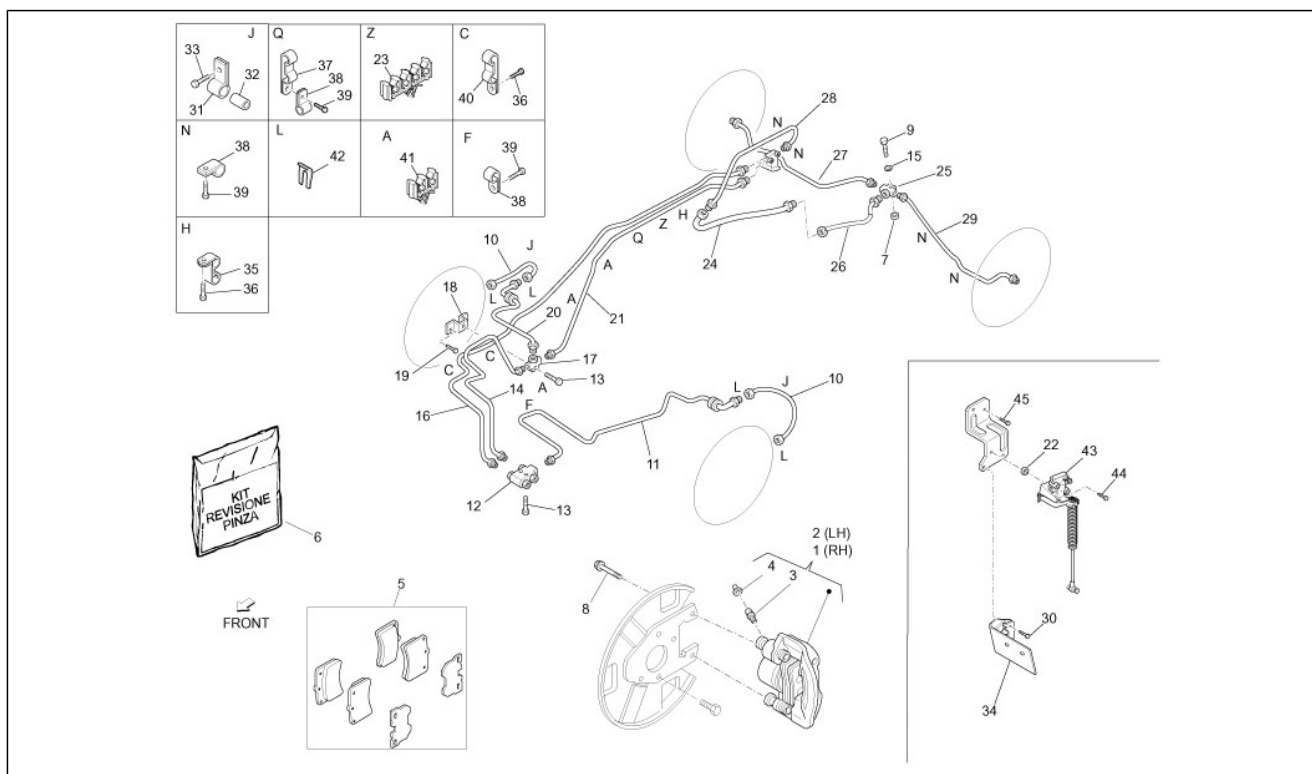

Pos.	Code	Beschreibung	Menge	Varianten
29	B000316	***SCHLAUCH	1	
30	D9161160614	Flanschschraube	1	
31	9004461432000	Schelle	2	
32	9004540022000	Puffer	2	
34	5388587Z01000	Schutz	1	
35	9004461364000	Schelle	1	
36	9161160612000	Schraubbolzen	4	
37	9004461506000	Schelle	1	
38	9622130705000	Schelle 4,8, S=13	4	
39	9165140616000	Schraubbolzen	2	
40	9004461468000	Schelle	3	
41	9004461718000	Schelle	3	
42	9004465441000	Schelle	5	
43	4790087Z01000	Ventil	1	
44	030076	Schraube	2	
45	D9161160816	Flanschschraube	2	

Einheit	Bremsanlage - Bowdenzüge
Code	05.02
Beschreibung	Bremsbacken
Inspektion	1

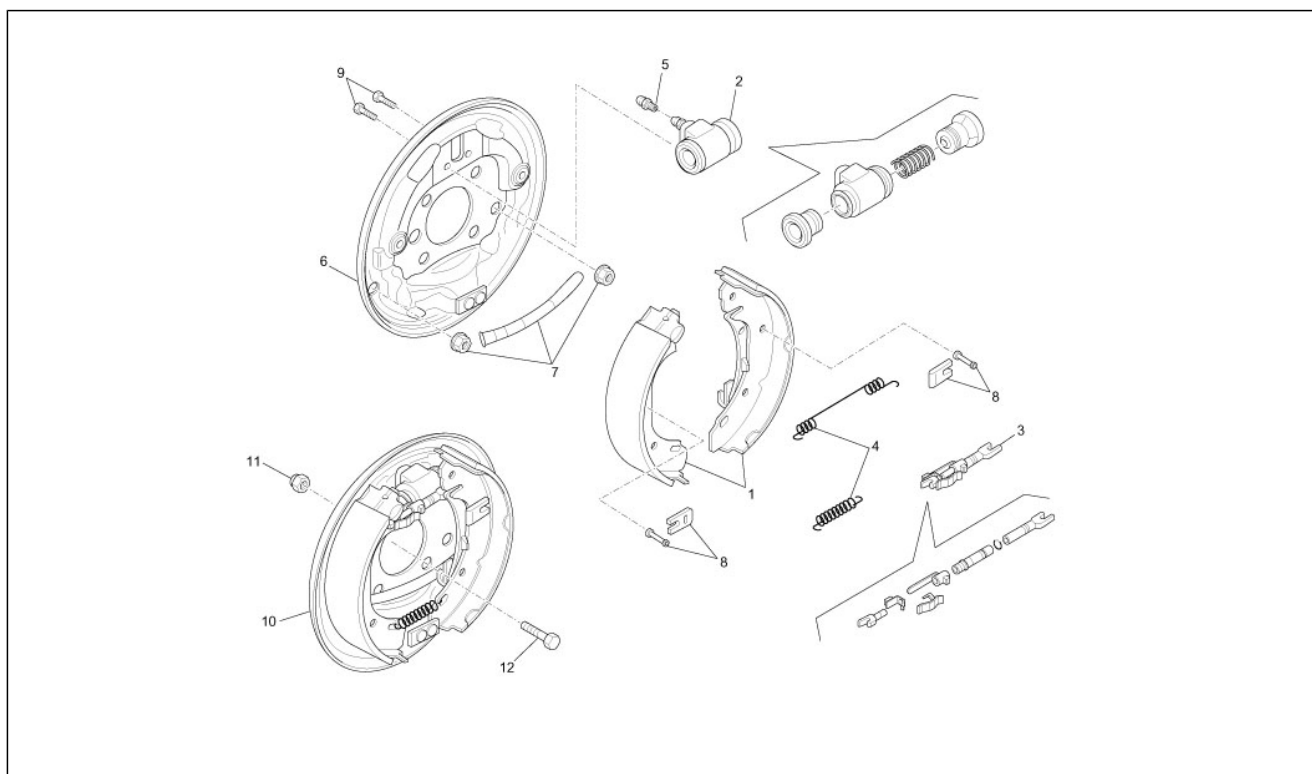

Pos.	Code	Beschreibung	Menge	Varianten
1	837070	Bremsbackensatz, hinterrad	1	
2	837071	Bremszylinder	1	
3	837072	Selbstregler set	1	
4	837073	Satz Federn	1	
5	837074	Bausatz Entlüftungsüberh.	1	
6	837075	R.Bremszangenhalter	1	
6	837076	L.Bremszangenhalter	1	
7	837077	Kit autom. Einrasten	1	
8	837078	Satz Federn	1	
9	837079	Schraube	1	
10	837080	Bremsschuhplatte re komplett	1	
10	837081	Bremsschuhplatte li komplett	1	
11	837082	Mutter	8	
12	837083	Schraube	8	

Einheit	Bremsanlage - Bowdenzüge
Code	05.04
Beschreibung	Bremsanlage
Inspektion	1

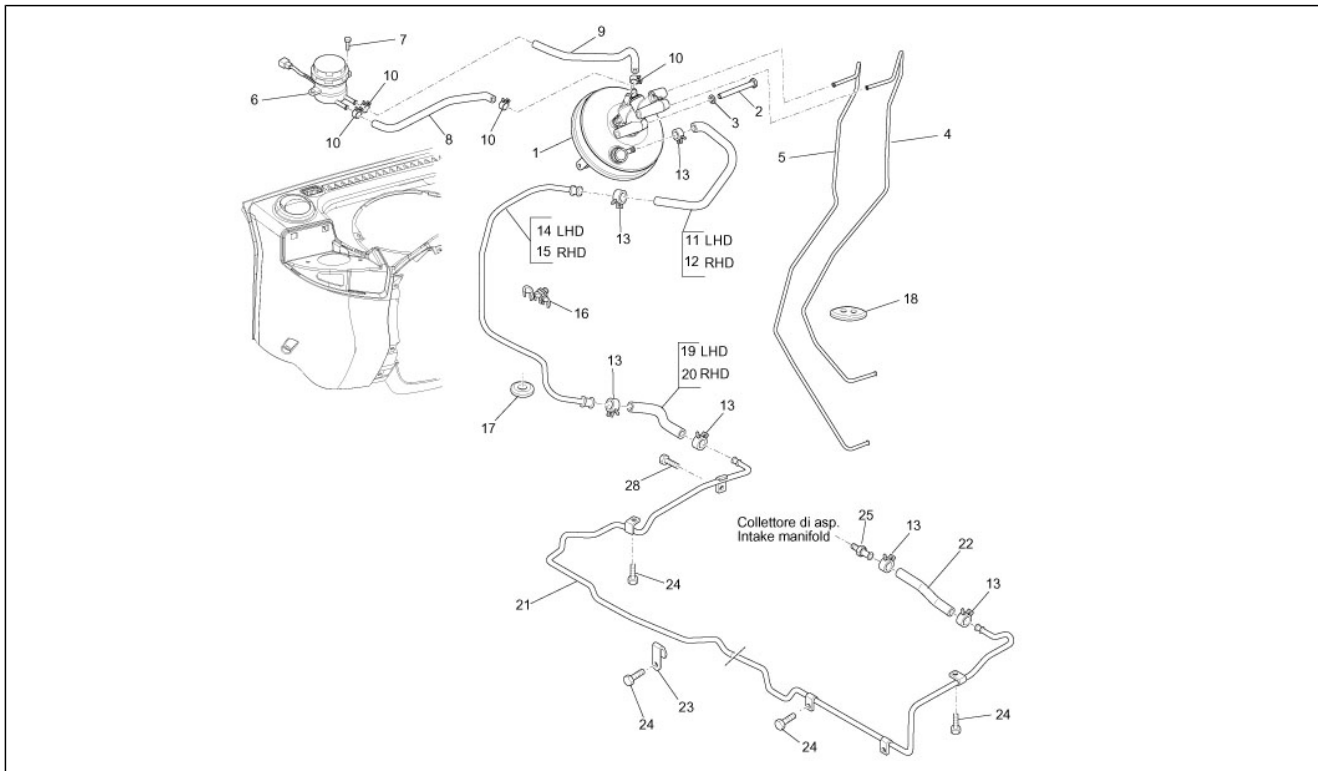

Pos.	Code	Beschreibung	Menge	Varianten
1	4720087Z01000	Bremspumpe komplett	1	
1	B005913	Bremspumpe komplett	1	
10	9004467161000	Schelle	4	
11	B005914	Schlauch	1	
11	4477387505000	Schlauch	1	
12	4477387504000	Leitung	1	
13	9004467161000	Schelle	6	
14	4476287Z02000	Leitung	1	
15	4476287Z01000	Leitung	1	
16	9004464457000	Schelle	1	
17	9004480378000	Kabelführung	1	
18	9004480396000	Kabelführung	1	
19	4477187508000	Leitung	1	
2	262125	Sechskantschraube M10x130	2	
20	4477187507000	Leitung	1	
21	4476187Z14000	Leitung	1	
22	4477487556000	***SCHLAUCH	1	
23	D9004461193	Schelle	1	
24	9161160612000	Schraubbolzen	7	
25	9004404054000	Anschluss L=14	1	
3	016410	Unterlegscheibe 17,6x11x2,5	2	
4	B000528	Vorderradbremseleitung	1	
5	B000529	Hinterradbremseleitung	1	
6	613319	Öltank Bremsen	1	
7	9165160620000	Schraubbolzen	2	
8	B000893	Tankleitung N.1	1	
9	B000892	Tankleitung N.2	1	

Einheit	Bremsanlage - Bowdenzüge
Code	05.05
Beschreibung	Steuerpedal - Hebeln
Inspektion	1

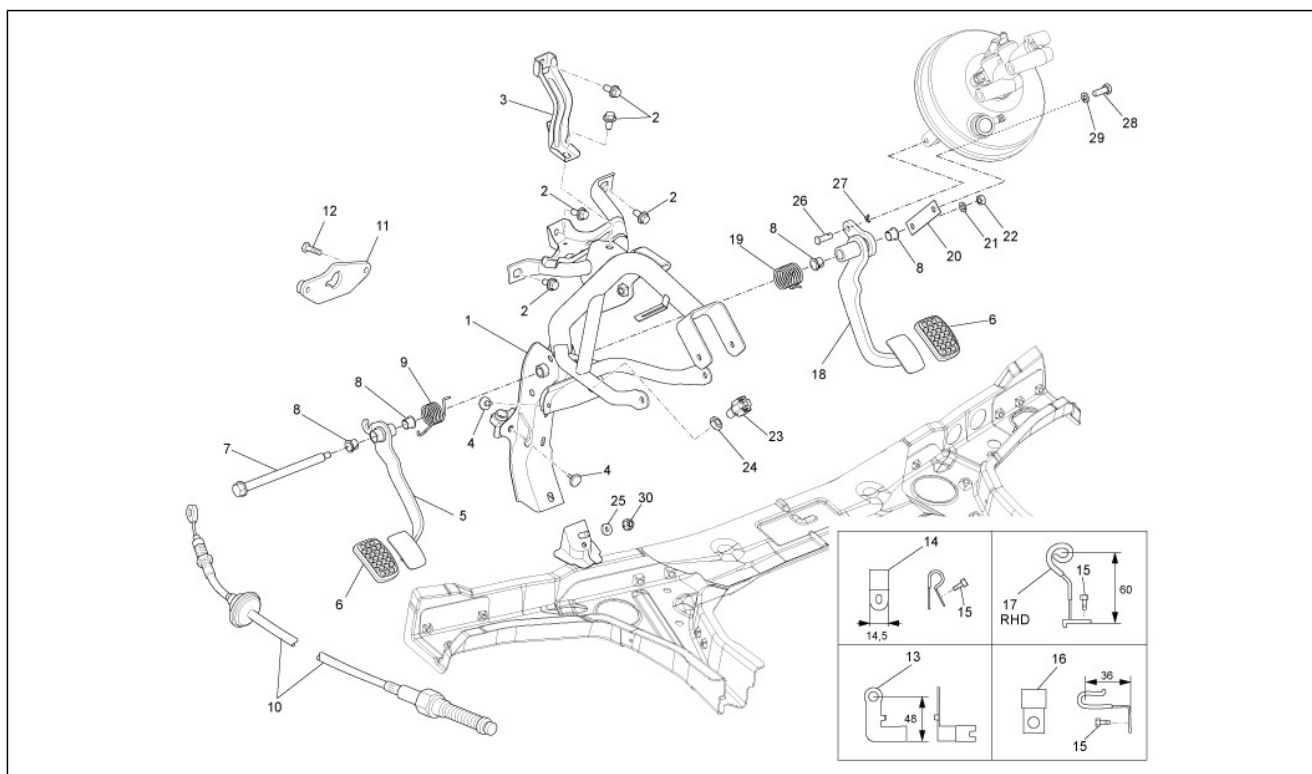

Pos.	Code	Beschreibung	Menge	Varianten
1	B000471	Halterung Pedale	1	
2	9165160820000	Schraubbolzen	2	
3	B000485	Not available	1	
4	9004540166000	Anschlag kupplungspedal	2	
5	3130187Z07000	Kupplungspedal	1	
6	3132187Z03000	Pedalbezug	2	
7	3132487Z02000	Welle kupplungspedal	1	
8	9004386115000	Buchse	4	
9	9004508350000	Feder Kupplungspedal	1	
10	3134087Z13000	Kupplungskabel	1	
11	3112587Z02000	Platte	1	
12	D9162140825	***BOLZEN	2	
13	3134187Z09000	Halter	1	
14	D9004461193	Schelle	2	
15	9165140616000	Schraubbolzen	3	
16	9004461715000	Schelle	1	
17	D9004462174	***SCHELLE	1	
18	B000468	Bremspedal	1	
19	9004508351000	Rückholfeder bremspedal	1	
21	016408	Sprengscheibe 13,75x8,15x4,5	1	
22	D9411040800	Mutter	1	
23	214772	Knopf stop	1	
24	196750	Mutter	1	
25	D9461410800	Flachscheibe	1	
26	9004240142000	Hebelbolzen	1	
27	003208	Splint	1	
28	031119	Sechskantschraube M8x22	1	
29	016408	Sprengscheibe 13,75x8,15x4,5	1	

Einheit	Bremsanlage - Bowdenzüge
Code	05.05
Beschreibung	Steuerpedal - Hebeln
Inspektion	1

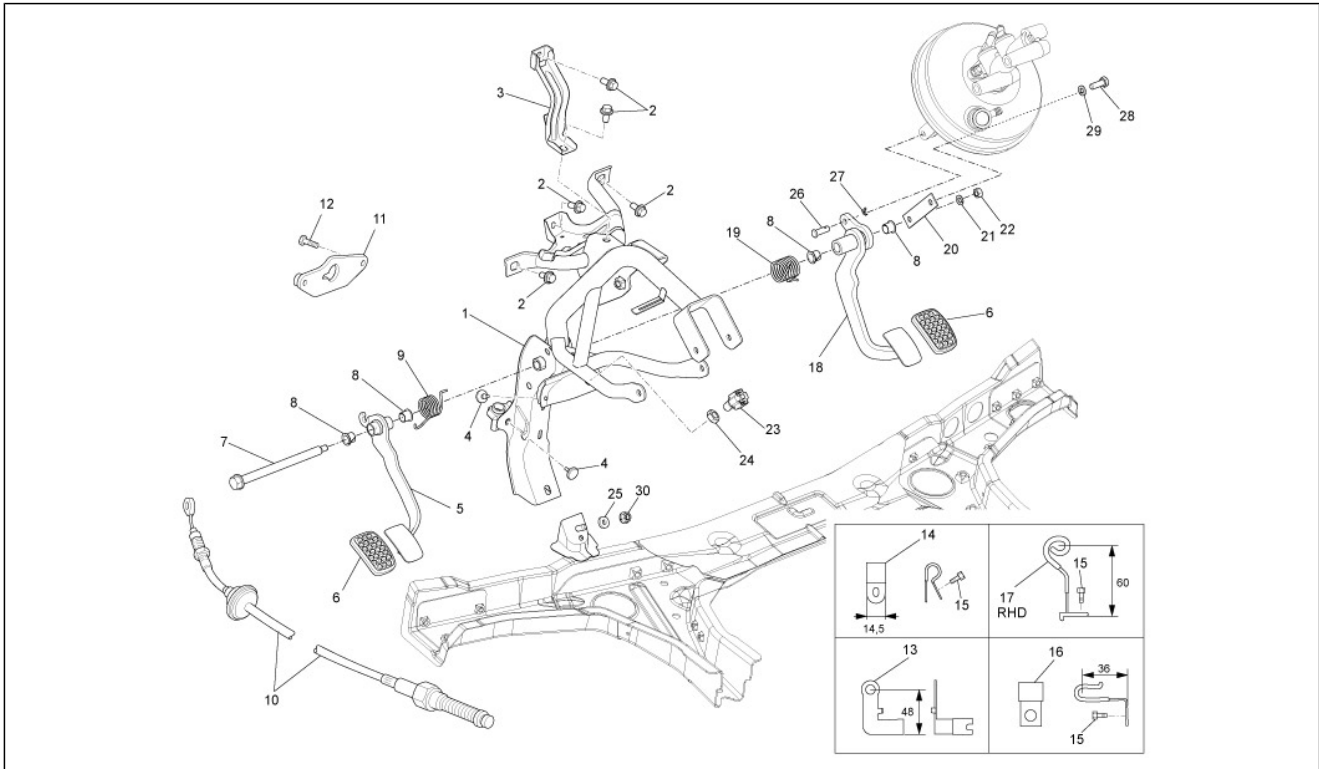

Pos.	Code	Beschreibung	Menge	Varianten
30	D9004179052	Mutter	1	

Einheit	Bremsanlage - Bowdenzüge
Code	05.06
Beschreibung	Gaspedal
Inspektion	1

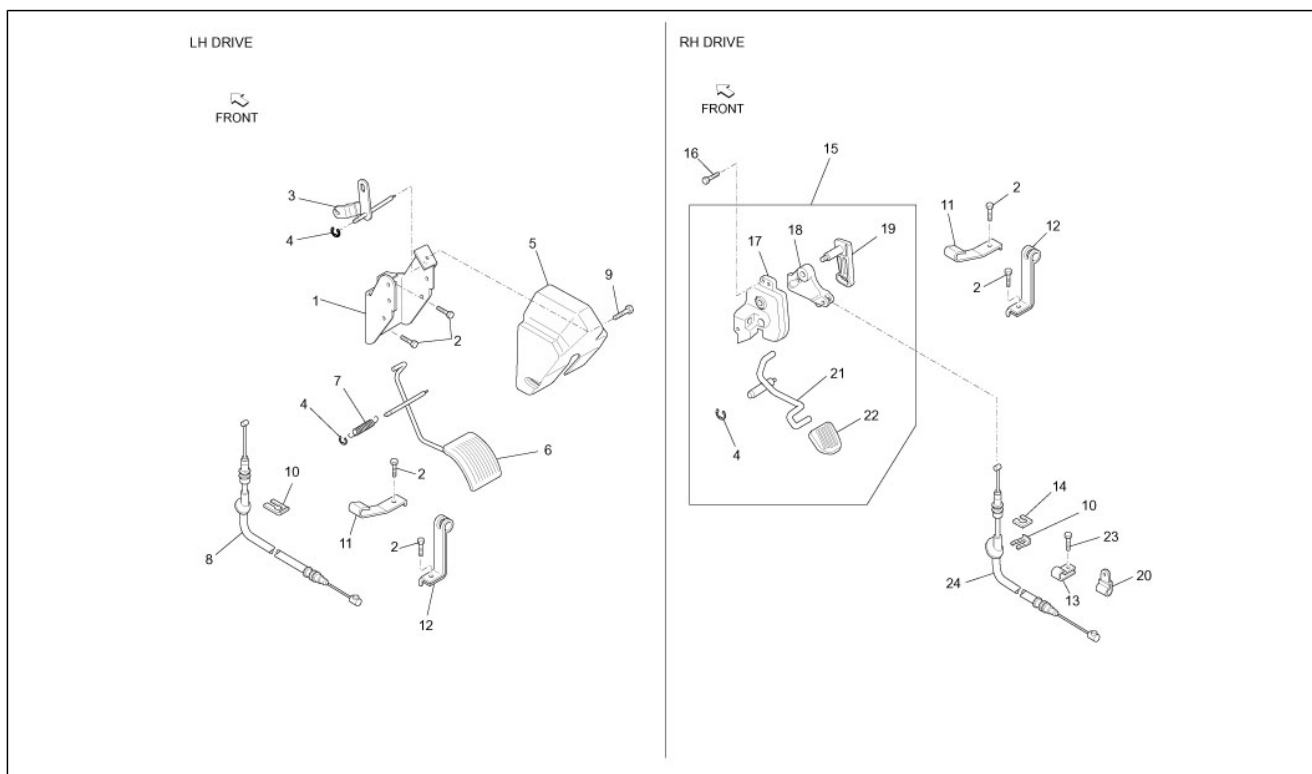

Pos.	Code	Beschreibung	Menge	Varianten
1	7801187Z01000	Gaspedalträger	1	
2	9165140614000	Schraubbolzen	5	
3	7801387Z01000	Gashebel	1	
4	9616000700000	Sprengring	2	
5	7811987Z01000	Deckel	1	
6	7810187Z01000	Gaspedal	1	
7	9004508213000	Feder	1	
8	7818087582000	***ZUG PORTER 1300CC	1	
9	9004159431000	Flanschschraube	2	
10	7818787Z01000	Schelle	1	
11	9004462324000	Schelle	1	
12	9004462323000	Schelle	1	
13	9004461542000	Schelle	1	
14	7818487Z02000	Gaszugträger	1	
15	7810587503000	Arm gaspedal	1	
16	9004101537000	Schraubbolzen	2	
17	7811487515000	Gaspedalträger	1	
18	7816987509000	Gashebel	1	
19	7814387507000	Welle	1	
20	9004461678000	Schelle	1	
21	7810187509000	Gestänge gaspedal	1	
22	7811187505000	Gaspedal	1	
23	9161140612000	Schraubbolzen	2	
24	7818087581000	***GASZUG	1	

Einheit	Bremsanlage - Bowdenzüge
Code	05.07
Beschreibung	Feststellbremse
Inspektion	1

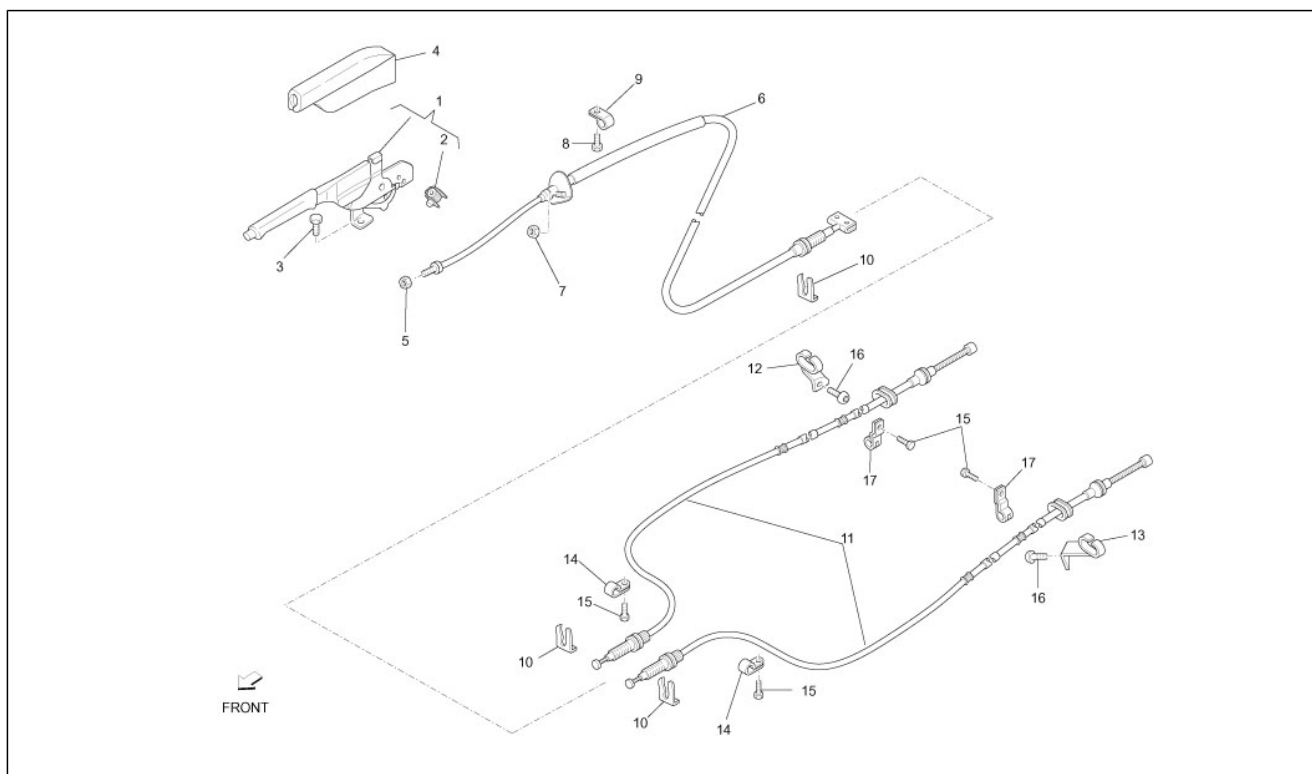

Pos.	Code	Beschreibung	Menge	Varianten
1	1E002476	Feststellbremsenhebel	1	
2	8438087206000	Schalter feststellbremse	1	
3	9165160822000	Schraube	2	
4	4624387Z01030	Staubschutz handbremshebel	1	
5	9411040600000	Mutter	2	
6	B000875	Feststellbremsenzug	1	
7	261322	Mutter	1	
8	9161160612000	Schraubbolzen	1	
9	9004461461000	Schelle 1,0	1	
10	9004465038000	Schelle	3	
11	B000358	Feststellbremsenzug	2	
12	B000297	Bremsseilführung feststellbremse re.	1	
13	B000298	Bremsseilführung feststellbremse li.	1	
14	D9004461193	Schelle	2	
15	D9161160614	Flanschschraube	4	
16	9338116008000	Mutter	2	
17	9004461458000	Schelle	2	

Einheit	Elektrische Anlage
Code	06.01
Beschreibung	Wechselschalter - Umschalter - Druckschalter - Schalter
Inspektion	1

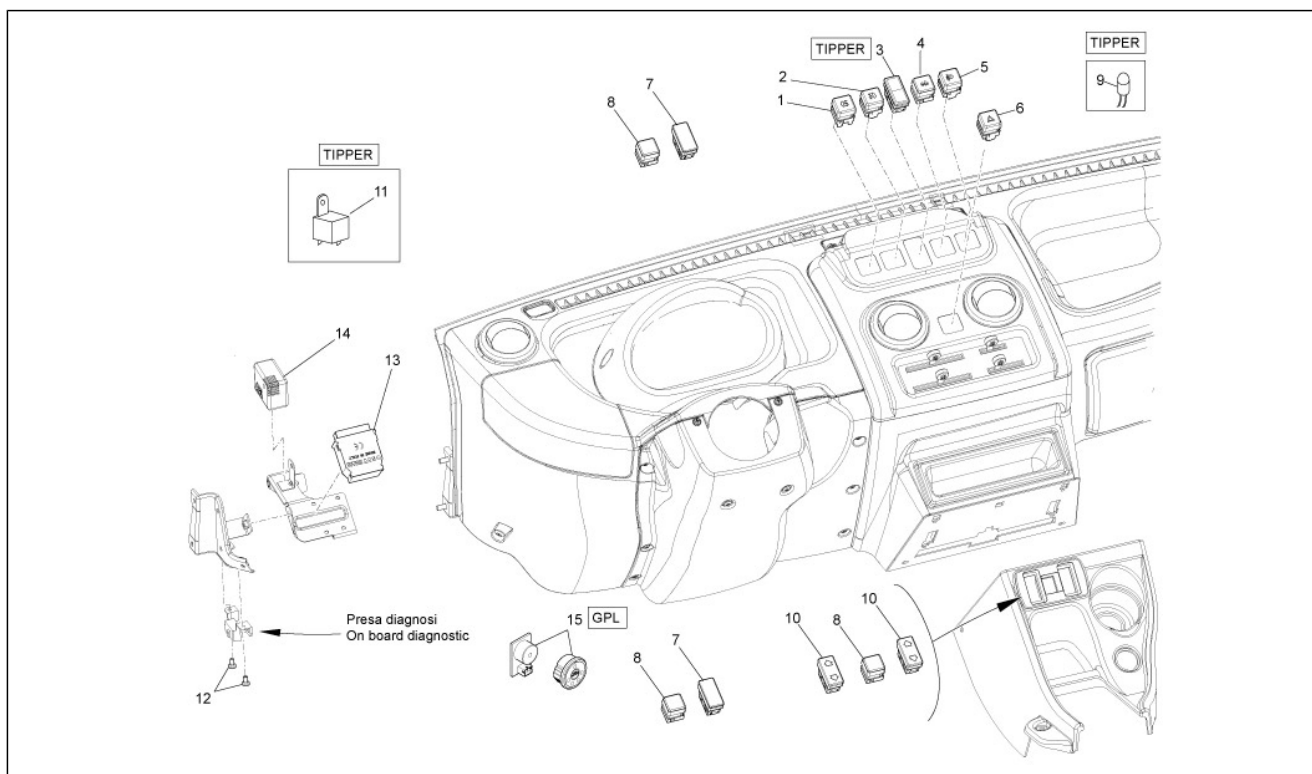

Pos.	Code	Beschreibung	Menge	Varianten
1	B004268	Schalter Nebelschlussleuchte	1	
2	B004269	Nebelschlussleuchteschalter	1	
3	615469	***SCHALTER KIPPER	1	
4	294132	Kontrolleuchte kippvorrichtung	1	
5	B004267	Taste Scheinwerferregelung	1	
6	B004273	Turn indicator switch	1	
7	B004277	***Verschluß	1	
8	B004278	Quadratischer Deckel	2	
9	294131	Lampen 12V-3W	1	
10	B004271	Taste Fensterheber	2	
11	292332	Fernrelais wechselschalter 12V-40/15A	1	
12	018575	Schraube M5x10	2	
13	B004116	***KABELBAUM	1	
14	8665087214000	Summer	1	
15	659730	Umschalter und Summer	1	

Einheit	Elektrische Anlage
Code	06.03
Beschreibung	Vorderleuchten - Blinkleuchten
Inspektion	1

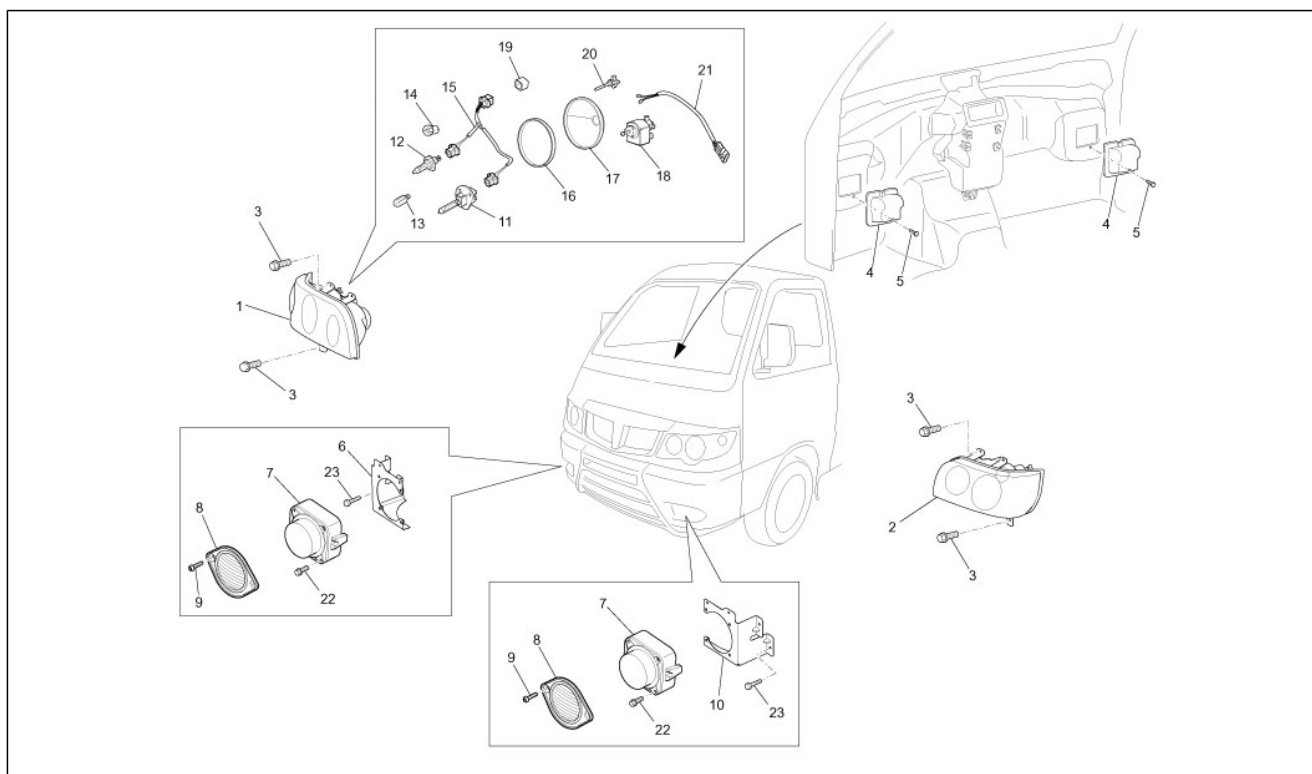

Pos.	Code	Beschreibung	Menge	Varianten
1	658970	Scheinwerfer rechts	1	
1	658972	***Scheinwerfer Rechts	1	
2	658971	Scheinwerfer links	1	
2	658973	***Scheinwerfer Links	1	
3	9338515020000	Schraube	6	
4	B000979	Deckel Inspektionsbohrung	2	
5	9004159230000	Schraubbolzen	2	
6	B000937	Rechtes bügel	1	
7	651886	Nebelscheinwerfer	2	
8	566568	Schutzgrill	2	
9	9356755014000	Schraube	4	
10	B000843	Linkes bügel	1	
11	580141	Lampen H1 12V-55W	2	
12	294353	Lampen H7 12V-55W	2	
13	292022	Lampen 12V-5W	2	
14	584004	Lampen 12V-21W (Ambra)	2	
15	B004809	Verbinder	2	
16	B004810	Dichtung	4	
17	B004811	Verschlusschraube	4	
18	B004730	Stellmotor Scheinwerfer	2	
19	B004807	Verschlusschraube	2	
20	B004806	Scheinwerfereinstell griff	2	
21	B004808	Kabelbaum Scheinwerfer	2	
22	9331515010000	Schraube	8	
23	9356755014000	Schraube	8	

Einheit	Elektrische Anlage
Code	06.04
Beschreibung	Hinterleuchten - Blinkleuchten
Inspektion	1

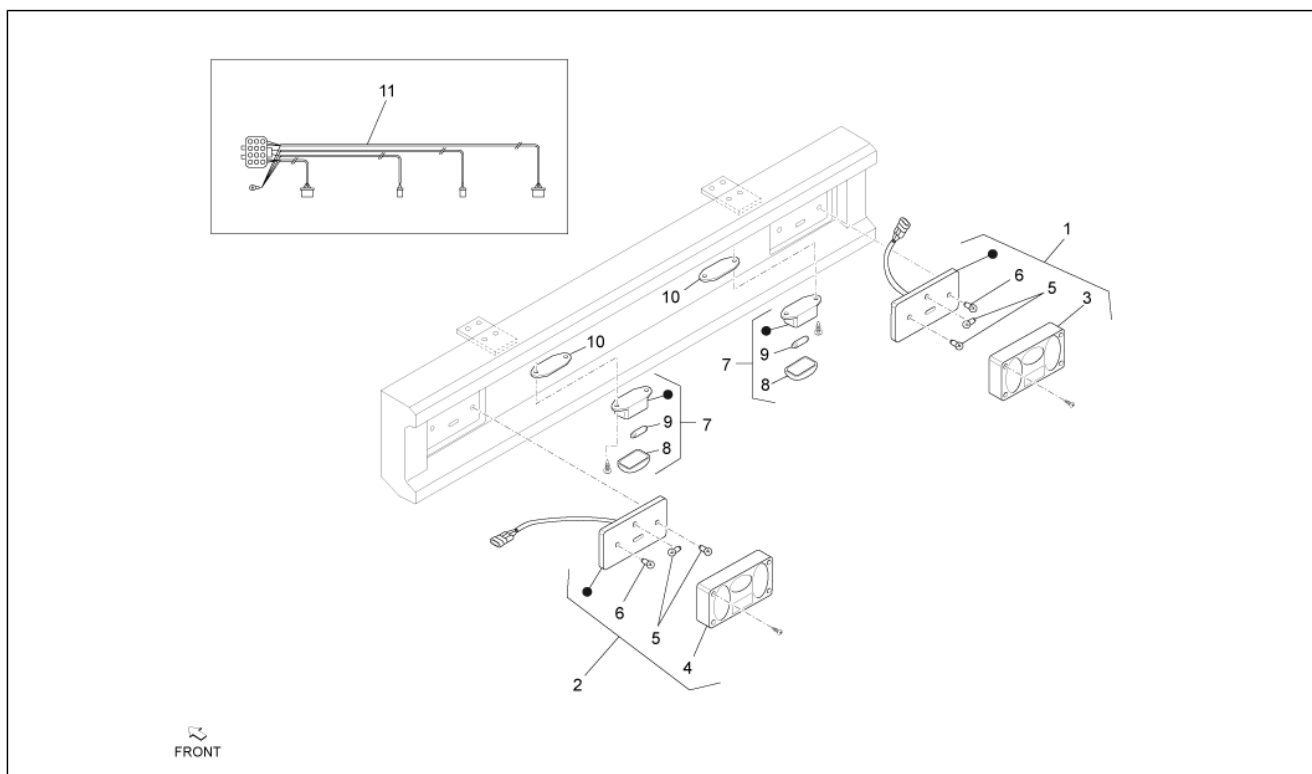

Pos.	Code	Beschreibung	Menge	Varianten
1	B005151	Rücklicht rechts mit Blinker	1	
10	B005157	Dichtung	2	
11	B005153	Rückw. Kabel	1	
2	B005150	Rücklicht links mit Blinker	1	
3	B005155	Glas rechts	1	
4	B005154	Glas links	1	
5	160654	Lampen 12V-21W	4	
6	129953	Lampen 12V-21/5W	2	
7	B005152	Nummernschildbeleuchtung	2	
8	B005156	Abdeckung nummernschildbeleuchtung	2	
9	071633	Sofitte 12V-5W	2	

Einheit	Elektrische Anlage
Code	06.05
Beschreibung	Fernschalteren - Batterie - Hupe
Inspektion	1

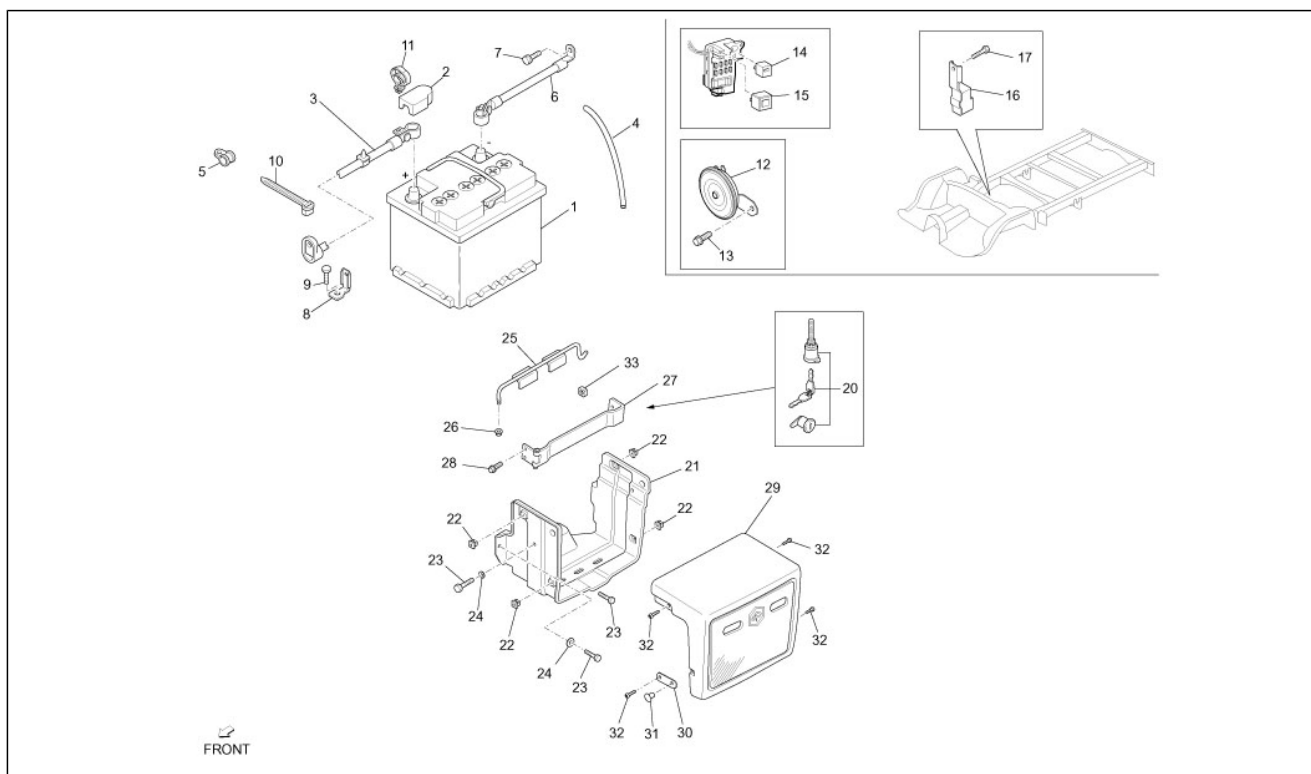

Pos.	Code	Beschreibung	Menge	Varianten
1	600699M	Batterie 12V-55Ah	1	
1	600698M	Batterie 12V-45Ah	1	
10	257134	Reißschelle L=277	1	
11	9004464482000	Schelle	2	
12	660522	Akustischer Signalgeber	1	
13	9161140814000	Schraubbolzen	1	
14	8198087Z02000	Blinken	1	
15	9004987009000	Zündrelais 12V (056700-9160)	2	
16	8863087528000	Zündrelais	1	
17	9165140616000	Schraubbolzen	1	
2	580188	Kappe Batteriepluspol	1	
20	6900587Z08000	Schließzylinder	1	
21	262837	Batteriehalter	1	
22	9004189001000	Spreizdübel	4	
23	9165140614000	Schraubbolzen	4	
24	9004208030000	Unterlegscheibe	2	
25	263403	Schelle	1	
26	261317	Mutter M6x1	1	
27	263400	Halter	1	
28	9004159377000	Schraube	4	
29	262836	Batteriedeckel	1	
3	8004339	Pluskabel Batterie	1	
30	263740	Halter	2	
31	263750	Schelle	2	
32	9356055012000	Schraube	4	
33	4815587Z01000	Mutter	1	
4	645581	Entlüftungsschlauch Kühler	1	
5	644286	Schelle	1	

Einheit	Elektrische Anlage
Code	06.06
Beschreibung	Spannungsreglerern - Elektronisches Steuergerern - Zündspule
Inspektion	1

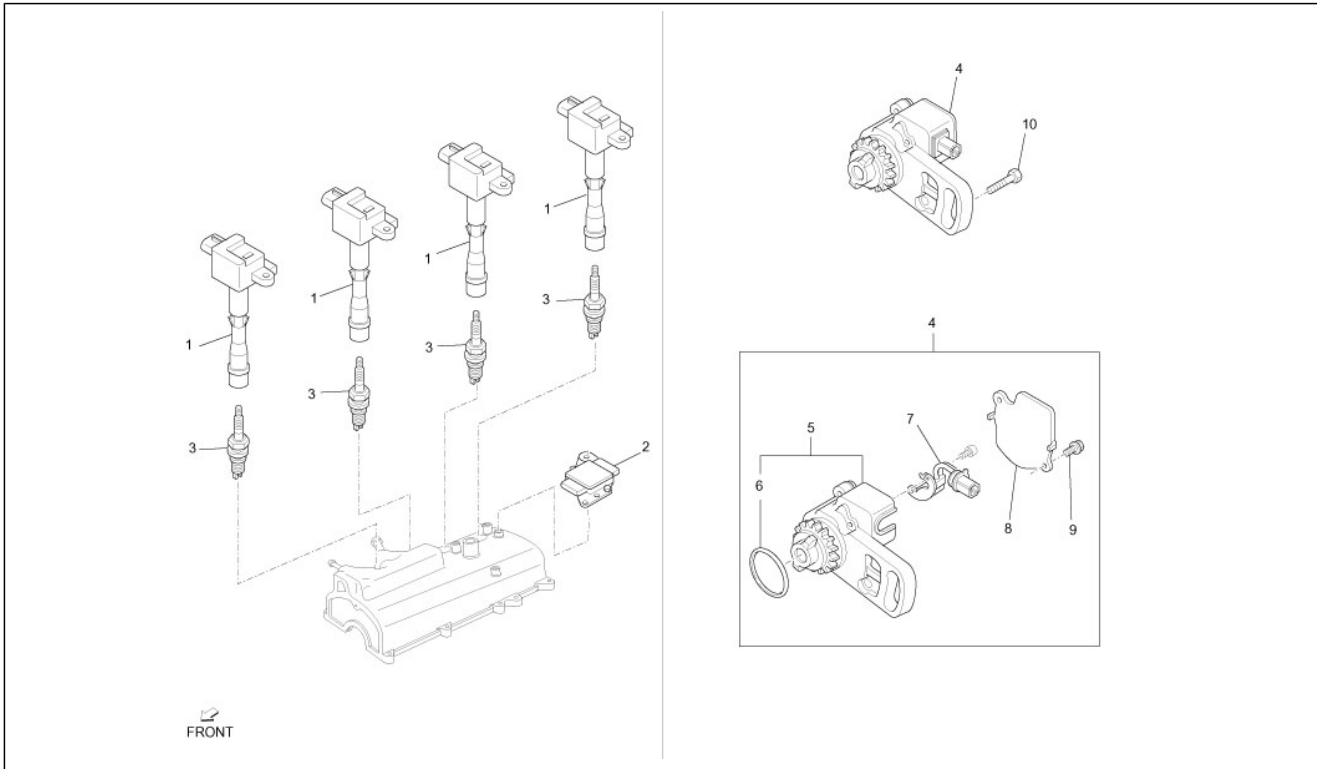

Pos.	Code	Beschreibung	Menge	Varianten
1	1950087102000	Zündspule	4	
2	1920087101000	Zündgruppe	1	
3	9004851137000	Zündkerze	4	
3	9004851170000	Zündkerze	4	
4	1930087101000	Sensor	1	
5	1923587120000	-	1	
6	1919487102000	O-Ring	1	
7	1925087101000	Pick-up	1	
8	1912187216000	Staubschutzdeckel	1	
9	1923287205000	Schraubbolzen mit Unterlegscheibe	1	
10	9004119198000	Schraubbolzen	1	

Einheit	Elektrische Anlage
Code	06.07
Beschreibung	Steuergeräte - Sensoren
Inspektion	1

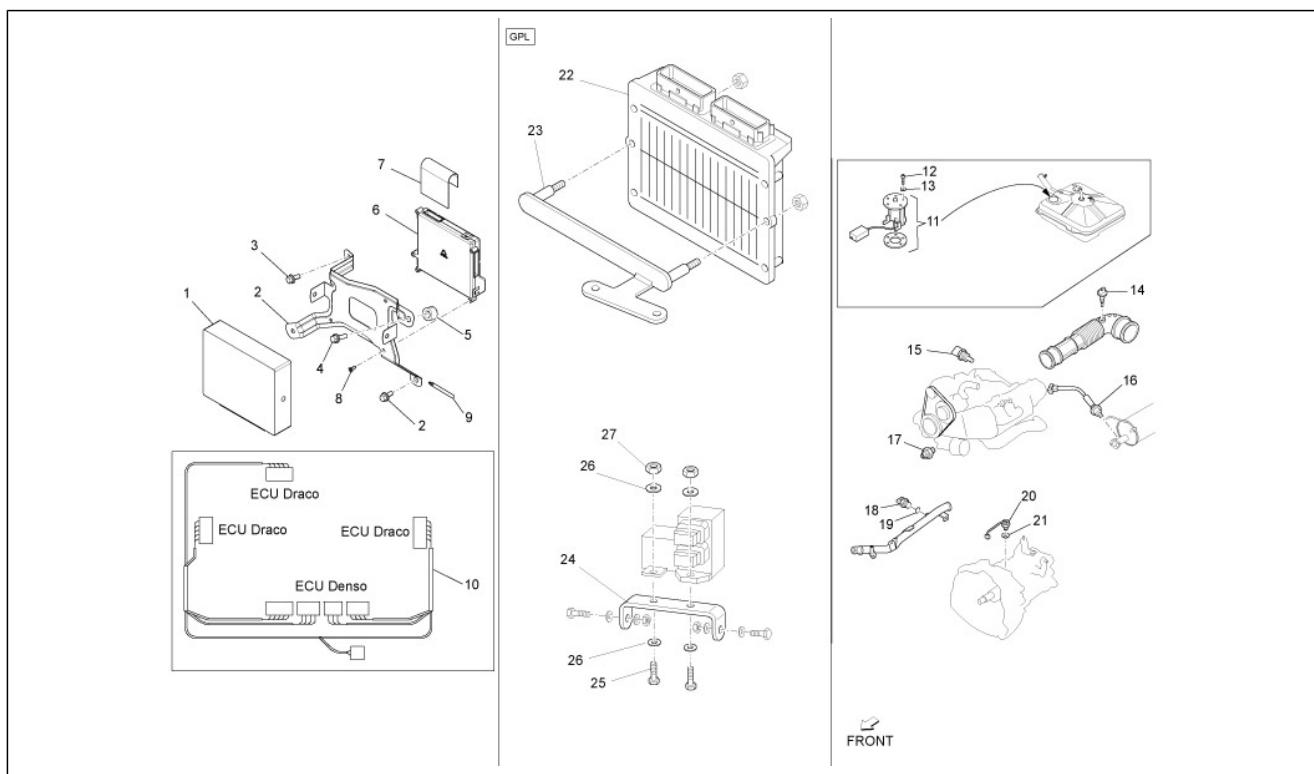

Pos.	Code	Beschreibung	Menge	Varianten
1	8956087537000	Elektronisches Steuerger (Euro 3)	1	
2	646401	Halterung (Euro 4)	1	
3	9165140616000	Schraubbolzen	2	
4	9165160625000	Schraubbolzen	1	
5	615315	***SPESSORE	1	
6	651999	***STEUERGERÄT	1	
7	646404	Schutzstück (Euro 4)	1	
8	646403	Schraube	3	
9	646405	***COPRIFILO	1	
10	646108	Kabelbaum (Euro 4)	1	
11	7750187Z03000	Kraftstoffstandgeber	1	
12	031027	Schraube	5	
13	016404	Flachscheibe 4,2x7,6x0,9	5	
14	8942487703000	Sensor	1	
15	8942287102000	Sensor	1	
16	8946587505000	Sensor	1	
17	8353087103000	-	1	
18	8343087540000	Thermometerkugler kühler	1	
19	644377	***RING	1	
20	8421097501000	Schalter rückfahrcheinwerfer	1	
21	D9004430186	***DICHTUNG	2	
22	661156	***Elektronisches Steuergerät	1	
23	659740	Bügel schaltzentrale	1	
24	659741	Haltebügel Sicherungen	1	
25	414834	TE Schr. m. Flansch M6x40	2	
26	016626	U.scheibe 10,4x18x2	4	
27	020106	Mutter M6	2	

Einheit	Elektrische Anlage
Code	06.08
Beschreibung	Hauptkabelbaum
Inspektion	1

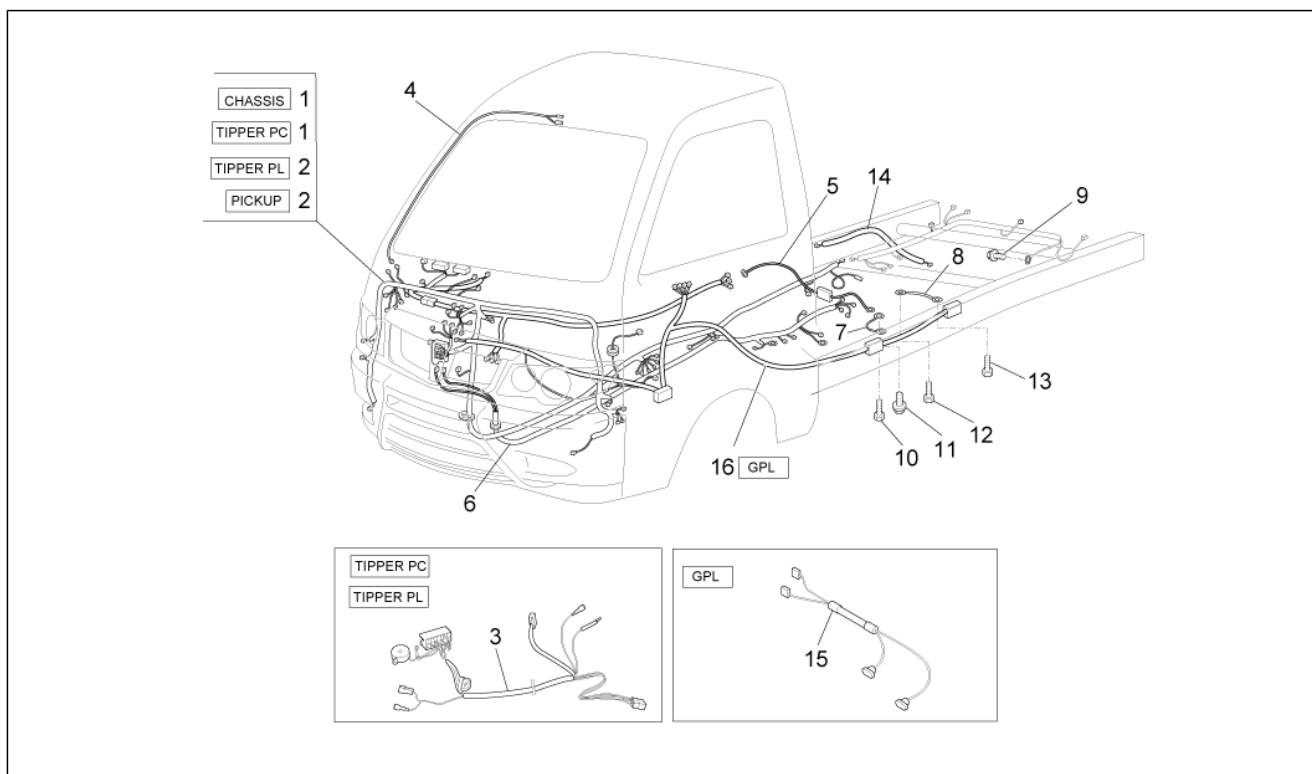

Pos.	Code	Beschreibung	Menge	Varianten
1	B004373	Hauptverkabelung	1	
10	9165140616000	Schraubbolzen	1	
11	D9004119554	Schraubbolzen mit Unterlegscheibe	1	
12	9165140612000	Schraubbolzen	1	
13	9165140612000	Schraubbolzen	1	
14	B000624	Rückw. Kabel	1	
15	6606854	Verkabelung Magnetventil	1	
16	659742	Verkabelung GPL	1	
2	B004331	Hauptverkabelung	1	
3	B004522	Verkabelung für Kipper	1	
4	B004364	Federbügel Innenraumbeleuchtung	1	
5	B004337	Verkabelung Starter	1	
6	8211187515000	Motor Kabel	1	
7	8212587Z02000	Kabel	1	
8	8212487Z02000	Kabelbaum	1	
9	9004119450000	Schraubbolzen	3	

Einheit	Elektrische Anlage
Code	06.12
Beschreibung	Komponenten der elektrischen Anlage
Inspektion	1

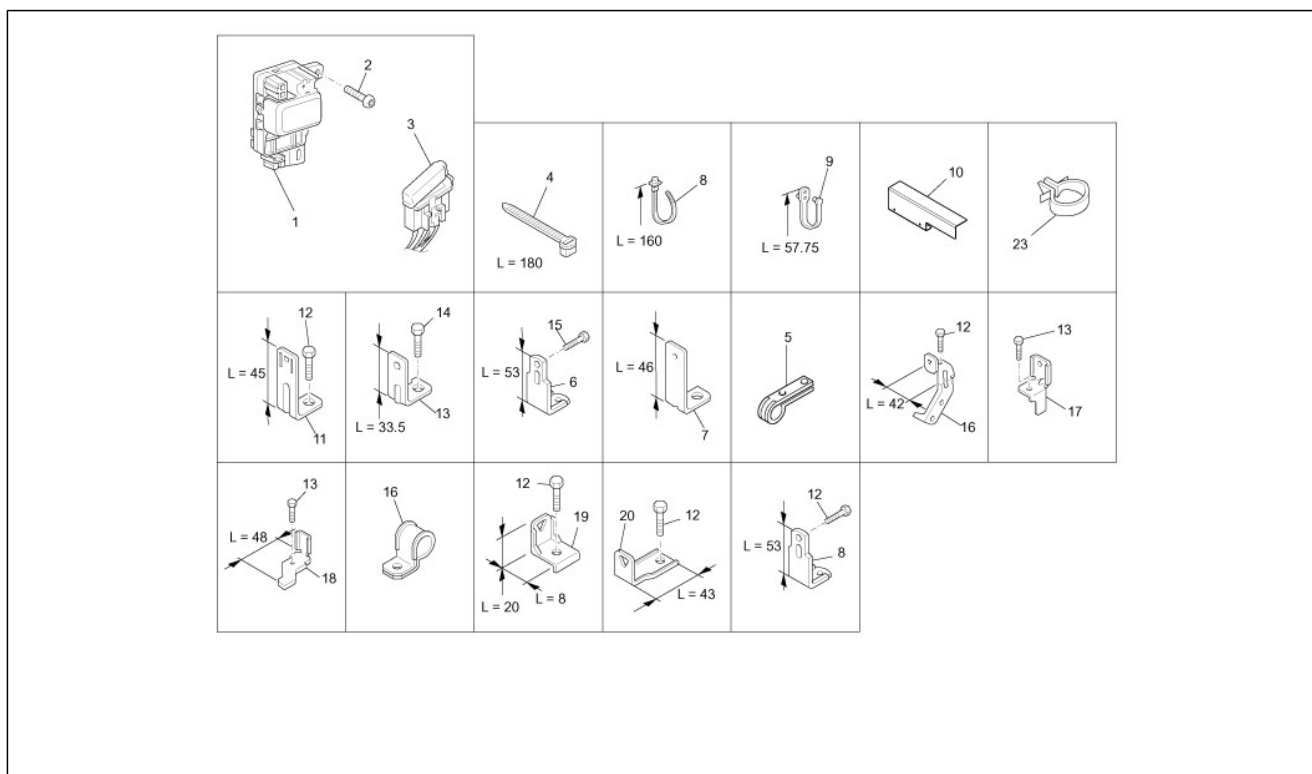

Pos.	Code	Beschreibung	Menge	Varianten
1	8260087538000	Sicherungseinheit komplett	1	
2	D9338315020	Schraube + Scheibe	2	
3	8261087510000	Sicherungshalter	1	
4	145298	Reißschelle L= 180 mm	6	
5	9004461420000	Schelle	2	
6	8271587Z04000	Schelle	1	
7	8271587557000	Halter	1	
8	9004464190000	Schelle	2	
9	9004464072000	Schelle	2	
10	B004700	Halterbügel	1	
11	D8271587Z29	Bügel	1	
12	9165140612000	Schraubbolzen	5	
13	D8271587Z30	***STAFFA	1	
14	9165141016000	Stehbolzen	1	
15	644286	Schelle	1	
16	8271587547000	Halter	1	
17	8271587553000	Halter	1	
18	8271587554000	Schelle	1	
19	8271597515000	***PLATTCHEN	2	
20	8271587562000	***STAFFA	1	

Einheit	Elektrische Anlage
Code	06.16
Beschreibung	Scheibenwischer vorne und hinten
Inspektion	1

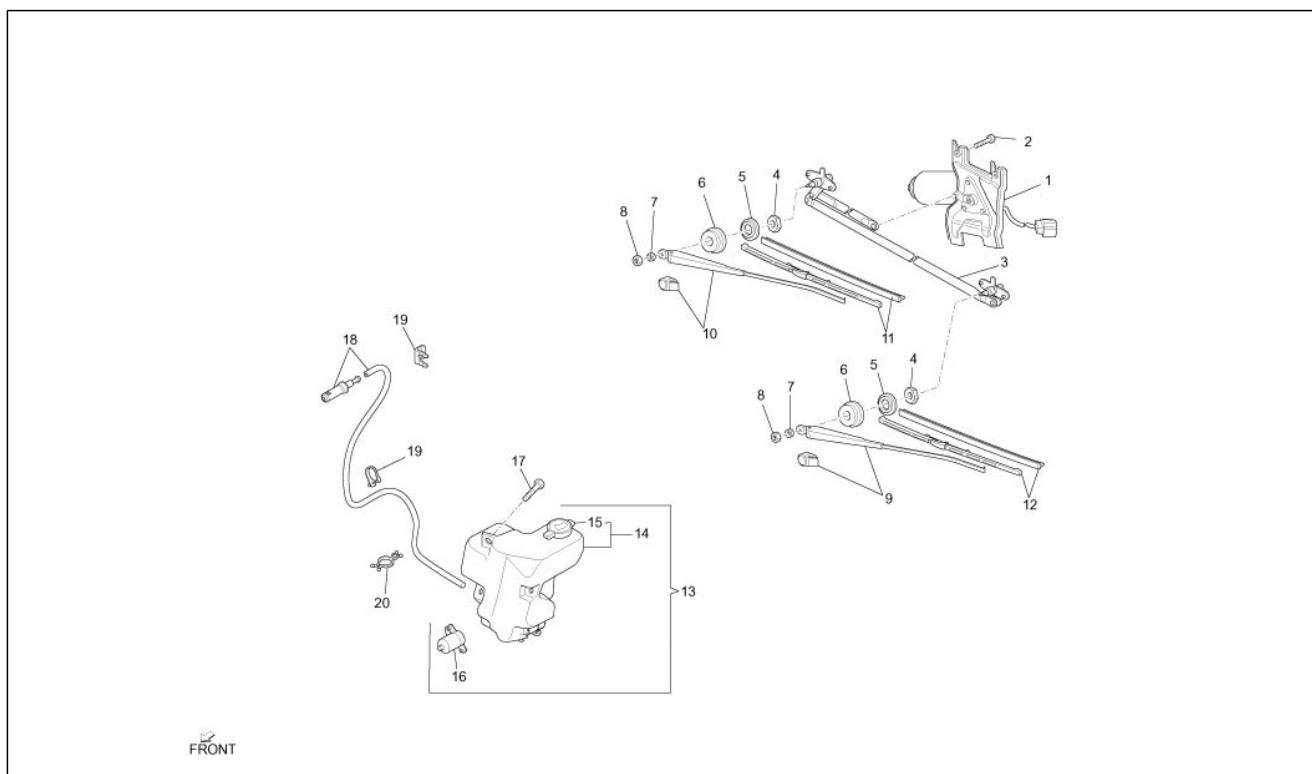

Pos.	Code	Beschreibung	Menge	Varianten
1	8004550	Scheibenwischermotor	1	
2	031091	Sechskantschraube M6x22	4	
3	615895	Fensterheberantrieb	1	
4	645436	Mutter	2	
5	645435	Dichtung	2	
6	645434	Flachscheibe	2	
7	006968	Federring	2	
8	810688	Mutter	2	
9	660704	Scheibenwischerarm DX 417 mm	1	
10	660705	Scheibenwischerarm SX 441,5 mm	1	
11	615897	Wischblatt SX 410 mm	1	
12	615902	Wischblatt DX 380 mm	1	
13	8508087Z01000	Behälter scheibenwaschanlage	1	
14	8533087Z01000	Behälter scheibenwaschanlage	1	
15	8533287Z01000	Deckel	1	
16	8531087Z02000	Pumpe scheibenwaschanlage	1	
17	9165140620000	Schraubbolzen	3	
18	611873	Scheibenwascher leitung	1	
19	9004464072000	Schelle	4	
20	9004464719000	Schelle	1	

Einheit	Elektrische Anlage
Code	06.18
Beschreibung	Sonderausstattung
Inspektion	1

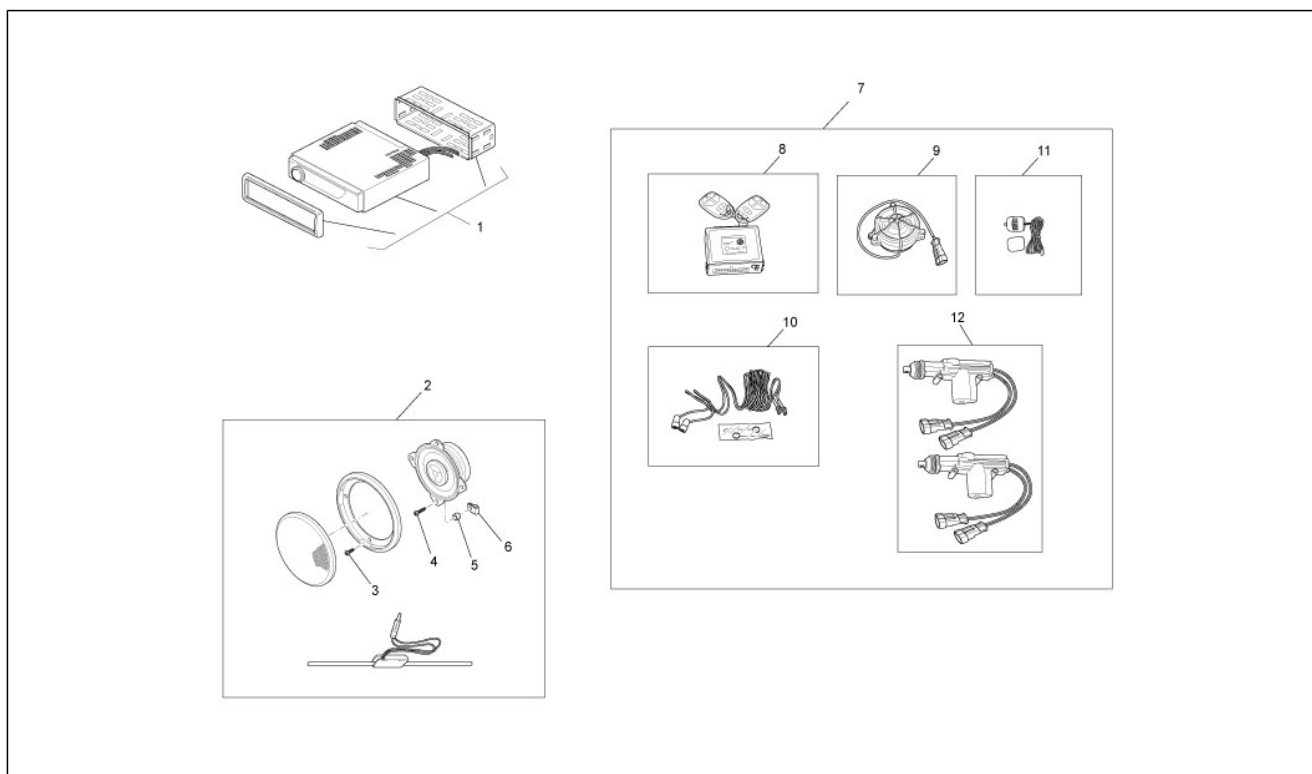

Pos.	Code	Beschreibung	Menge	Varianten
1	B004452	Kit Radio	1	
2	B004458	Kit Lautsprecher und Antenne	1	
3	018536	Gew.schr. 3,5x13	8	
4	015994	Linsenschraube 3,5x19*	6	
5	623770	Distanzscheibe	6	
6	CM017405	Federplättchen	6	
7	B004451	Kit Zentralverriegelung und Diebstahlsicherung	1	
8	B004460	Steuergerät + 2 Fernbedienungen	1	
9	B004461	Siren	1	
10	B004462	Paar Messwertgeber	1	
11	B004463	Led	1	
12	B004464	Paar Stellvorrichtungen	1	